SAGAS

DC™

LA NOCHE FINAL

KESEL
MARZ
IMMONEN
McKONE
BANKS

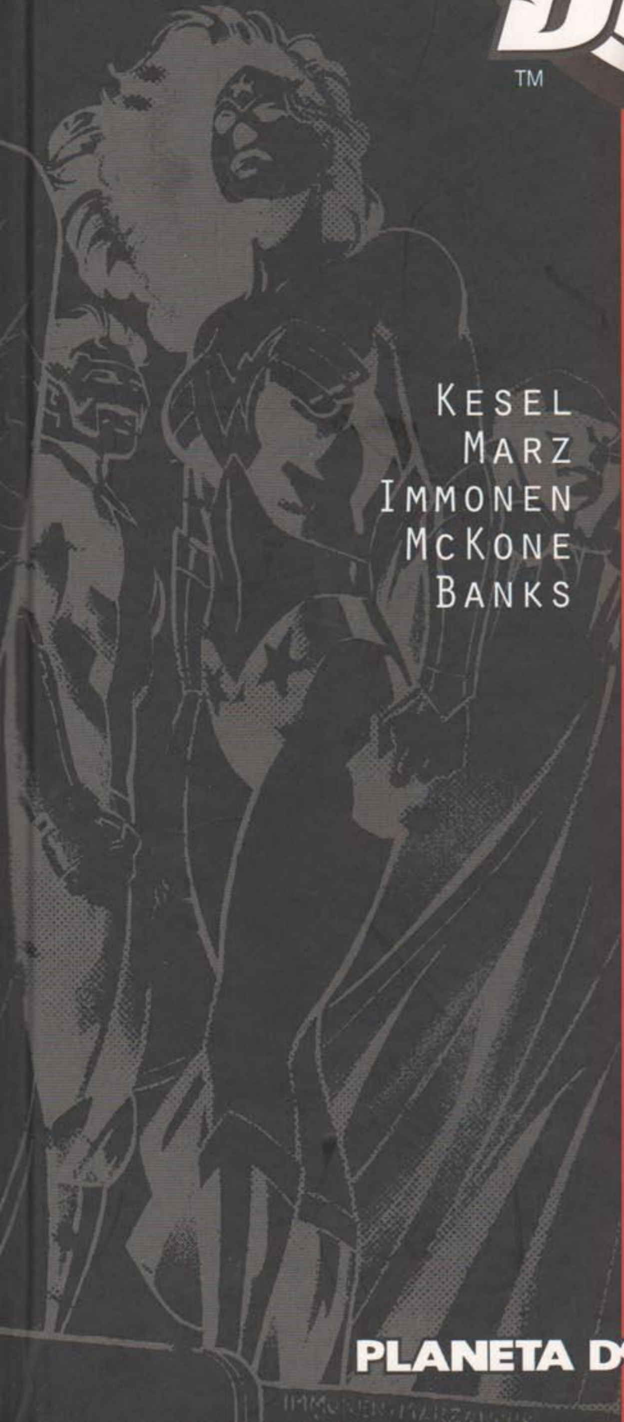

PLANETA DeAGOSTINI®

SAGAS

LA NOCHE FINAL

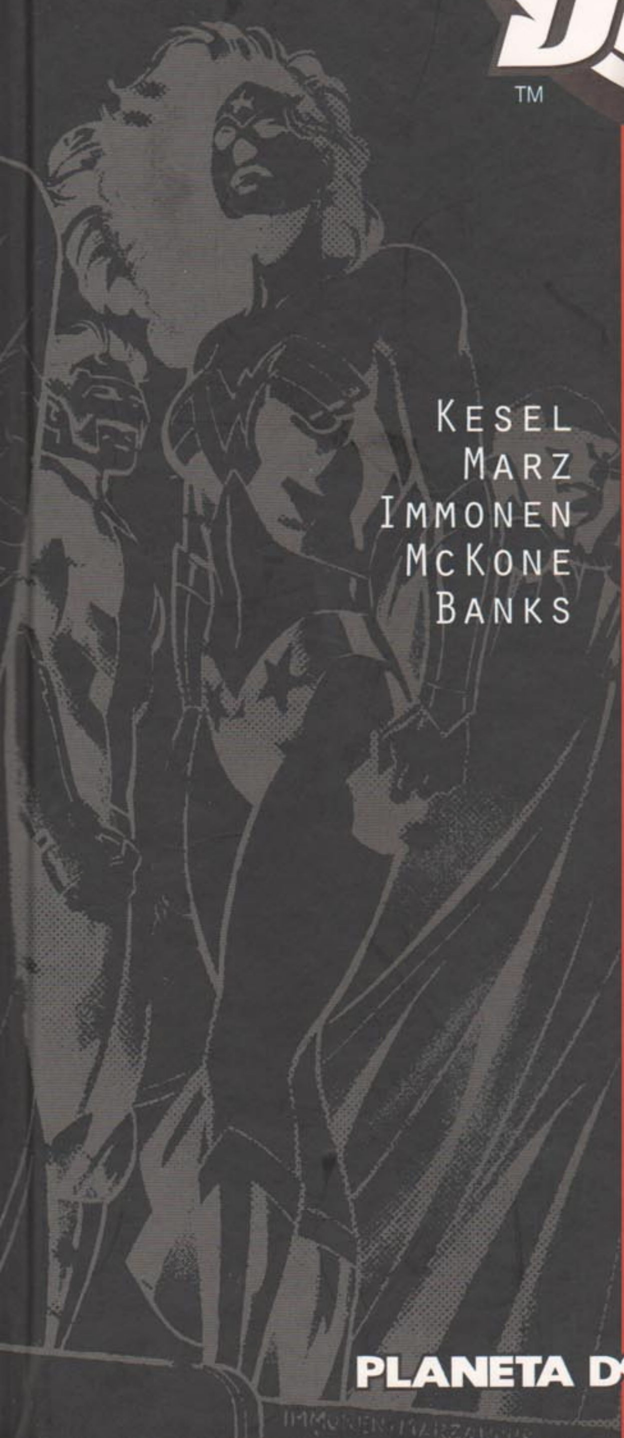

KESEL
MARZ
IMMONEN
McKONE
BANKS

PLANETA DeAGOSTINI®

SAGAS

SAGAS DC™

VOL. 8

THE FINAL NIGHT™

(LA NOCHE FINAL)

SAGAS DC

VOL. 8
LA NOCHE FINAL

Si deseas información sobre los cómics de Planeta DeAgostini o realizar alguna consulta a la editorial, busca en la web:
www.planetadeagostinicomics.com
Si deseas adquirir los cómics de Planeta DeAgostini, busca en la web:
www.planetacomic.com
Y ya sabéis, esperamos vuestras cartas, comentarios, opiniones y propuestas en:

SAGAS DC
Planeta DeAgostini Cómics
Planeta DeAgostini, S. A.
Diagonal, 662-664, 3.º B
08034 BARCELONA

Presidente Grupo Planeta: **José Manuel Lara Bosch**
Consejero Delegado Planeta DeAgostini: **Santiago Benedé**
Director de Planeta DeAgostini Cómics: **Antonio Pérez**
Director editorial: **Jaime Rodríguez**
Derechos: Directora: **Anna Buyreu**; asistente: **Toni Sánchez**
Edición: Editores: **Cristina de Avilés, Encarna Castillo, Annabel Espada, David Hernando**; técnicos editoriales: **Ignasi Estapé, Àlex Manyé, Tamara Rodríguez**
Grafismo: **Rosa Rigau**
Redacción de cierre: **Emilio García**
Comercial: **Carolina Fernández, Carlos Gómez**

SAGAS DC. LA NOCHE FINAL núm. 8 (de 10). Publicación quincenal de Editorial Planeta DeAgostini, S. A. Diagonal, 662-664, 3.º B, 08034 Barcelona. ISBN (Obra completa): 84-674-3286-1. ISBN: 84-674-3294-2. Copyright © 2007 Editorial Planeta DeAgostini, S. A., sobre la presente edición. Reservados todos los derechos.
Originally published in single magazine form as THE FINAL NIGHT PREVIEW, THE FINAL NIGHT 1-4, PARALLAX: EMERALD NIGHT 1 and GREEN LATERN 81. Copyright ©1996 DC Comics. All Rights reserved. All characters, their distinctive likenesses and related indicia featured in this publication are trademarks of DC Comics. The stories, characters and incidents featured in this publication are entirely fictional. Superman created by Jerry Siegel and Joe Shuster. Batman created by Bob Kane. Wonder Woman created by Wm. Moulton Marston. DC Comics, a Warner Bros. Entertainment Company. Traducción: Raúl Sastre. Supervisión: Guillermo Ruiz. Retoques: Juan Pasanau. Rotulación: Josep Orga. Diseño interior y Diseño de cubierta: Antoni Plà. Realización técnica editorial: Juan Pasanau S. L.
Impreso en España por Unigraf. Depósito legal: M-31007-2007. Distribuido en España por LOGISTA. Polígono Industrial Polvoranca. Calle del Trigo, 39. 28914 Leganés (Madrid). (III-07) (4K09). El precio en Canarias, Ceuta y Melilla incluye gastos de transporte. Printed in Spain/Impreso en España.

Ninguna parte de este libro puede ser reproducida ni incorporada a un sistema informático, ni está permitida su transmisión en cualquier forma o cualquier medio, sea este electrónico, mecánico, por fotocopia, por grabación u otros medios, sin el permiso previo y por escrito del editor. Las infracciones se perseguirán según la ley.

INTRODUCCIÓN:

THE FINAL NIGHT™

Los acontecimientos que condujeron el Universo DC a ser lo que es hoy día siguen paseando por esta colección. En esta ocasión le ha llegado el turno a **The Final Night (La noche final),** publicada como miniserie de cuatro números en noviembre de 1996. En principio la acción se desmarca de lo ocurrido en sagas anteriores, como podría ser el caso de **Armagedón 2001** y **Hora Cero,** donde las tramas continuaban de forma indirecta de una a otra por la presencia de los mismos personajes clave. En **La noche final** la amenaza se presenta en primer lugar por la llegada del Devorador de Soles, un arma viviente creada artificialmente en el siglo XXX, en el universo de la Legión de Superhéroes. Su primera aparición fue en el Adventure Comics núm. 352 (enero de 1967) por obra de **Jim Shooter.**

La historia giraba en torno a la llegada del Devorador a la Vía Láctea y los intentos de la Legión por lograr la supervivencia del Sol. Los héroes llegan a contar con la ayuda de villanos y hasta Superboy se ofrece a lanzar una bomba de antienergía al centro del Devorador con tal de destruirlo, pero los efectos serían desastrosos para el Joven de Acero, quien no puede acercarse al enemigo por culpa de la radiación que desprende. Al final, Ferro Lad, nuevo miembro de la Legión que aparecía por primera vez en aquella historia, da su vida para salvar el Universo. De ahí que no sea de extrañar la presencia en **La noche final** de Ferro, personaje post Crisis basado en aquel Ferro Lad. Siguiéndole la pista al Devorador de Soles, surge el número 43 de DC Comics Presents, donde el villano espacial Mongul libera uno para destruir la Tierra. Con la llegada de **Crisis en tierras infinitas** en 1985, el rastro de esta impresionante arma se desvanece hasta la publicación de esta miniserie.

Al final de la misma es donde aparecen las sorpresas argumentales que llevan a enlazar esta Saga DC con el final visto en Hora Cero y que, cómo no, sienta las bases de lo que será la historia incluida en el próximo número de esta antología: **El día del juicio.**

David Hernando

SOLO UNA RAZA GUERRERA COMO LA MÍA SE HABRÍA ASENTADO EN EL PLANETA AHORA LLAMADO NUEVA TAMARAN.
UN MUNDO ESCABROSO Y DESOLADO SOBRE EL QUE SE ABATÍA UN SOL CEGADOR INMISERICORDE, DONDE LA TIERRA SE HABÍA ACHICHARRADO HASTA SER PIEDRA, Y EL FRÍO, PRÁCTICAMENTE, NO SE CONOCÍA.
HASTA HACE POCO.
... ATACADOS POR UN ENEMIGO INVISIBLE QUE NOS HA ROBADO LA LUZ Y EL CALOR.
¿CÓMO SABEMOS QUE ESTO NO ES LO NORMAL EN NUESTRO NUEVO MUNDO NATAL, PH´YZZON?
¿CÓMO PUEDES DUDAR DE TU MARIDO, QUERIDA HERMANA...
... CUANDO SUS HOMBRES HAN CAPTURADO A UNA ESPÍA CUYA NAVE ATERRIZÓ EN LAS COLINAS JUSTO CUANDO ESTA NOCHE CAYÓ SOBRE NOSOTROS?
¡AQUÍ ESTÁ LA INFILTRADA, REINA KOMAND´R!
¡LUCHÓ DENODADAMENTE PARA PROTEGER ESTOS OBJETOS!
¡SON ARMAS, SIN DUDA!
¡HABLA, SER OSCURO! ¡HÁBLANOS DE NUESTRO ENEMIGO Y CONOCERÁS LA MISERICORDIA TAMARANA!
¡ENTONCES, UNA SÚBITA DESESPERACIÓN SE APODERA DE LA FORASTERA, QUE LOGRA LIBERARSE! UNA TAMARANA PREFERIRÍA MORIR LUCHANDO ANTES QUE AYUDAR AL ENEMIGO...
... PERO EN SUS OJOS VEO ALGO DIFERENTE.
ALGO QUE NO HABÍA VISTO DESDE MI ESTANCIA EN LA TIERRA.
ZZZTUM!
CUANDO NO SOLO ERA UNA PRINCESA, SINO UNA TITÁN... ¡LLAMADA STARFIRE!
¿COMPASIÓN POR UNA ESPÍA, KORIAND´R? TE ASEGURO QUE SE ENCUENTRA BIEN, Y QUE NOS DIRÁ TODO LO QUE NECESITEMOS SABER...
¡AUNQUE SEA CON SU ÚLTIMO ALIENTO!

SI BIEN CREO QUE NUESTRA FORASTERA CREPUSCULAR ESTÁ LIGADA DE ALGÚN MODO A ESTA NOCHE FINAL QUE ENVUELVE NUEVA TAMARAN...
... NO ESTOY DE ACUERDO CON LOS DEMÁS EN QUE SEA UNA ESPÍA.
GRACIAS A MI EXPERIENCIA COMO STARFIRE EN LA TIERRA, TENGO CLARO QUE INTENTA DARNOS INFORMACIÓN Y NO ROBÁRNOSLA. Y YO ME PREGUNTO...
¿... ACASO EL "ARMA" QUE LOS GUARDIAS HAN DESTRUIDO NO SERÍA SU TRADUCTOR?
SI PUDIERA ENTENDERLA. SI HUBIERA MÁS...
¡... TIEMPO PARA ESTUDIAR SU PROPUESTA, REINA KOMAND´R!
ESO DE ENVIAR A PARTE DE NUESTRA FLOTA PARA QUE LEVANTE UN GENERADOR TERMAL DE LA NADA... ¡DE AHÍ SOLO PODRÁ SALIR UN MECANISMO ALGO "INESTABLE", CUANDO MENOS!
NECESITAMOS CALOR Y ENERGÍA PARA PODER LUCHAR, JEFE CIENTÍFICO. ESAS SON SUS ÓRDENES, TIENE DOS DÍAS PARA HACERLO...
"¡... Y YO UN CONSEJO DE GUERRA AL QUE ACUDIR!".
¡... ES UNA MANIOBRA DE DISTRACCIÓN! ¡EN CUANTO EL EJÉRCITO PARTA, LOS COMPATRIOTAS DE LA ESPÍA SE NOS ECHARÁN ENCIMA COMO BUITRES!
¡CUALQUIER ALDEA DE TAMARANOS PUEDE MANTENER A RAYA A TODA UNA CIUDAD DE INVASORES!
¡YO DIGO QUE ATAQUEMOS! ¡QUE LLEVEMOS LA BATALLA HACIA ESE... MONSTRUO QUE NOS HAN ARROJADO!
¡DESTRUYÁMOSLO!
¡KONN´R! ¡PH´YZZON! CABRÍA PENSAR QUE ESTA DISCUSIÓN TAN ACALORADA BASTARÍA PARA DISPERSAR ESTE FRÍO...
¡... PERO YO PREFIERO ACTUAR!
REUNID A LAS TROPAS, GENERAL PH´YZZON... ¡PREPARAOS PARA ATACAR!

EN POCAS HORAS, EL EJÉRCITO TAMARANO DESPEGA, LISTO PARA LANZAR UN ATAQUE MORTAL CONTRA SU TENEBROSO ENEMIGO.
LOS SOLDADOS SE MUESTRAN DESEOSOS DE SEGUIR AL GENERAL PH´YZZON EN LA BATALLA Y LA GLORIA.
A PESAR DE QUE NUESTRO MATRIMONIO ES MÁS FRUTO DE LA POLÍTICA QUE DE LA PASIÓN, NUNCA HE ESTADO MÁS ORGULLOSA DE MI MARIDO.
YO, POR MI PARTE, CREO QUE ESTOY HACIENDO AVANCES...
... CON LA PRISIONERA.
¡KORIAND´R ESTO ES LA SALA DE OPERACIONES! ¡LLÉVATE A ESA ESPÍA ENSEGUIDA!
NO, KOMAND´R... ¡TIENE INFORMACIÓN QUE DESEA COMPARTIR CON NOSOTROS! NO CON PALABRAS SINO...
¡... OBSERVAD, HERMANA MÍA!
SKRATCH
EN ESE INSTANTE...
PH´YZZON A BASE... ¡TODOS LOS SISTEMAS ESTÁN FALLANDO! ¡PERDEMOS ENERGÍA! ¡NO PODEMOS ESCAPAR!
¡A TODA LA FLOTA... ACTIVAD LA SECUENCIA OMEGA!
¡POR X´HAL! ¡NO VOY A PERDER A UNO DE LOS MEJORES HOMBRES DE NUEVA TAMARAN!
DIME LO QUE SABES, MUJER... ¡MIENTRAS AÚN ESTAMOS A TIEMPO DE SALVAR TU VIDA Y LA DE MI GENERAL! TE ORDENO QUE...
ES... ¡ES DEMASIADO TARDE, MI REINA! EL EJÉRCITO DE PH´YZZON SE HA... ¡DESVANECIDO!
¡NI SIQUIERA HA QUEDADO RASTRO ALGUNO DE LAS DETONACIONES OMEGA!
NUNCA HABÍA VISTO ALGO ASÍ...

MI MARIDO HA MUERTO.
NUEVA TAMARAN HA PERDIDO A UN GRAN GUERRERO.
PH'YZZ
A MUCHOS GRANDES GUERREROS...
... QUE HAN PERDIDO LA VIDA AL INTENTAR DESTRUIR A UN INVASOR PROVENIENTE DEL ESPACIO EXTERIOR. ESTAS PIEDRAS LOS RECUERDAN.
Y NOS INDICAN, CUAL FRÍAS ADVERTENCIAS, QUE SI NO HACEMOS NADA, ESTA BIEN PODRÍA SER LA NOCHE FINAL DE NUEVA TAMARAN.
DESDE EL DESASTRE, MI HERMANA, LA REINA, HA OLVIDADO CÓMO LIDERARNOS... PERO NO CÓMO ODIAR.
SIN EMBARGO, COMO PRINCESA QUE SOY DE ESTE PUEBLO, SÉ QUE EL ANSIA DE VENGANZA NO LO SALVARÁ.
Y SÉ LO QUE HAY QUE HACER...
¡YO NO SOY TAN CRÉDULA COMO MI HERMANA, ESPÍA! CREO QUE SABES HABLAR NUESTRO IDIOMA.
ME LO VAS A CONTAR TODO... ¡TE ARREPENTIRÁS DE NO HABER HABLADO ANTES, CUANDO AÚN PODÍAMOS HABER SALVADO A PH´YZZON!
EL DOLOR QUE SENTIRÁS ES EL DOLOR QUE HAS CAUSADO...
¡NGH!
NO, HERMANA MÍA...
ZZOTT
¡... NO GANAMOS NADA CON ESTO! ¡LOS TAMARANOS SIEMPRE HEMOS RESUELTO NUESTROS PROBLEMAS SIN AYUDA DE NADIE, Y ESTA VEZ NO SERÁ DIFERENTE!
VEN, SER OSCURO... TE GARANTIZO UN SALVOCONDUCTO PARA ABANDONAR ESTE PLANETA. Y QUIENQUIERA QUE LO CUESTIONE...
¡... RESPONDERÁ ANTE MÍ!

NO PUEDO CULPAR A LA EXTRAÑA DE QUE SE MUESTRE TAN ANSIOSA POR MARCHAR.
SOSPECHO QUE VINO A AYUDARNOS A LUCHAR CONTRA NUESTRO TENEBROSO ENEMIGO... PERO NO LA HEMOS RECIBIDO CON LOS BRAZOS ABIERTOS PRECISAMENTE.
¡... TRAIDORA! KORIAND´R ME DISPARÓ Y LUEGO HA HUIDO CON LA ESPÍA... ¡PERO NO LLEGARÁ LEJOS!
¡EL GENERADOR TERMAL SE ENCUENTRA A PLENA POTENCIA! ¡REDIRIGE TODA LA ENERGÍA A LOS CAÑONES!
¡MI REINA! LOS CONDUCTOS NO FUERON CONSTRUIDOS PARA SOPORTAR TAL...
¡ES UNA ORDEN!
LO MENOS QUE PUEDO HACER ES ASEGURARME DE QUE SIGUE SU VIAJE SANA Y SALVA, FUERA DEL ALCANCE DE LOS CAÑONES EMP DE NUEVA TAMARAN.
MI PEQUEÑA NAVE DE RECONOCIMIENTO LEVANTA UN CAMPO DE DISTORSIÓN QUE NO LES DEJA APUNTAR BIEN.
QUE NOS ESTÉN DISPARANDO SOLO PUEDE SIGNIFICAR QUE MI HERMANA ME CONSIDERA UNA...
AL FIN SE HALLA LEJOS DEL ALCANCE DE KOMAND´R.
LA FORASTERA SIGUE VOLANDO EN LÍNEA RECTA CUANDO ME DOY LA VUELTA... AHORA CADA UNA DE NOSOTRAS TIENE SU PROPIA MISIÓN.
ENCONTRARÉ LA FORMAR DE DISIPAR LA OSCURIDAD QUE PENDE SOBRE MI PLANETA Y MI PUEBLO ANTES DE...
Y ENTONCES DE REPENTE... DESPACIO, COMO EN UN SUEÑO...
NO.
COMO EN UNA PESADILLA...

LO ÚNICO QUE QUEDA AHORA DE NUEVA TAMARAN ES UN CASCARÓN DESTROZADO Y CALCINADO.
LO ÚNICO QUE QUEDA DE MI PUEBLO... SOY YO.
SU NOCHE FINAL LLEGÓ, Y DEBERÍA HABERLOS ACOMPAÑADOS EN ESTE TRANCE... AL FIN Y AL CABO, ERA SU PRINCESA.
EN OTRO MUNDO ME LLAMABAN STARFIRE... PERO AMBOS TÍTULOS AHORA SUENAN VACÍOS Y LLENOS DE AMARGURA.
SOLO ESPERO QUE LA ÚNICA PERSONA A LA QUE PUDE SALVAR SEA CAPAZ DE SEGUIR A ESE HORROR QUE DESTRUYÓ MI MUNDO...
... NO IMPORTA CUÁNTO TIEMPO TARDE, O LO LEJOS QUE VIAJE...
... PARA ADVERTIR... A TIEMPO AL SIGUIENTE MUNDO.
SE ESTIMA QUE LLEGARÁ EN 10 MINUTOS Y 17 SEGUNDOS, SEGÚN LA TRAYECTORIA QUE SIGUE DEBERÍA CAER EN ALGÚN LUGAR DEL NORESTE DE AMÉRICA, TAL VEZ EN METRÓPOLIS...
NO SE PREOCUPE, DOCTORA FAULKNER... DONDEQUIERA QUE ESA NAVE ATERRICE...
¡... ESTAREMOS PREPARADOS!

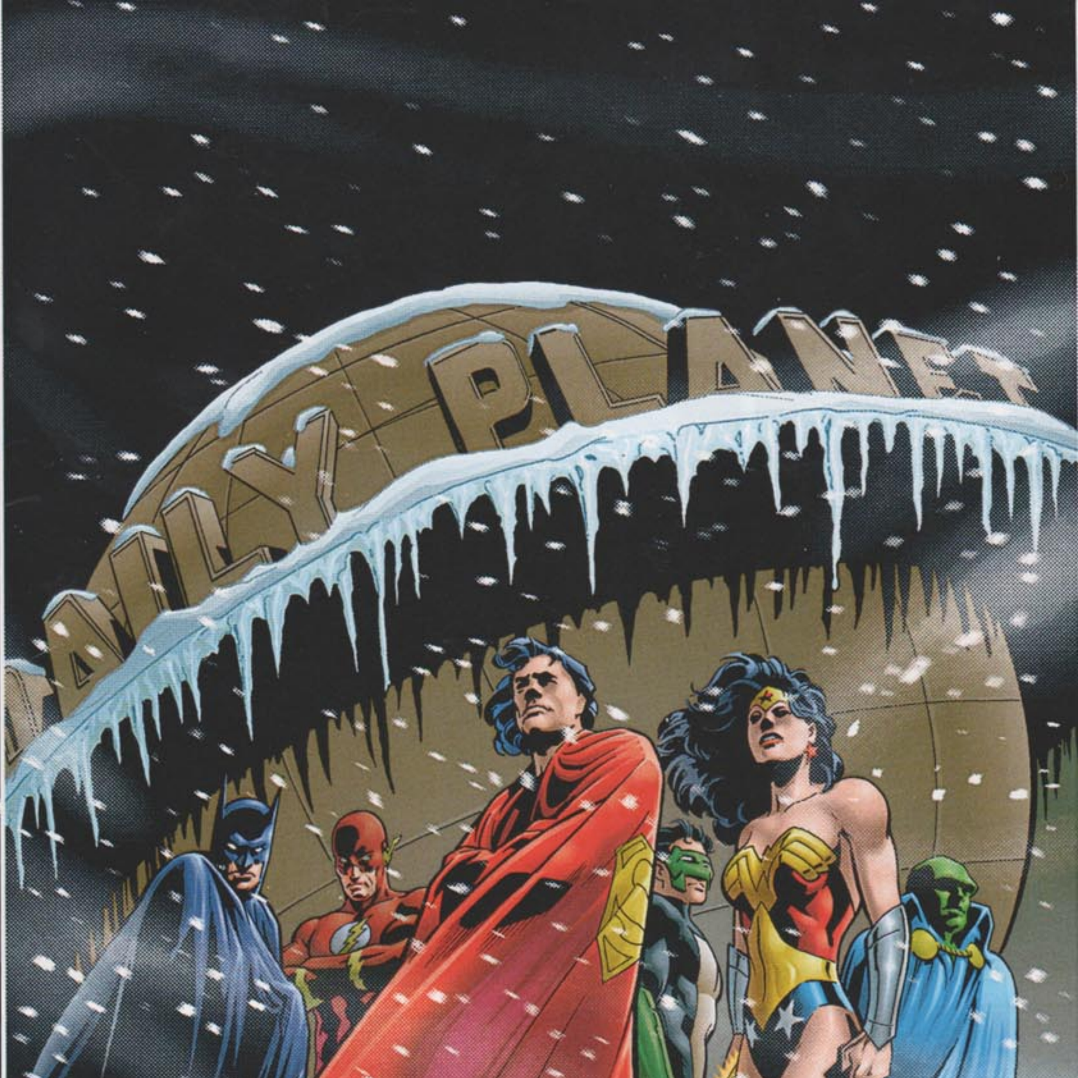

ARMAGEDDON

ARMAGEDÓN

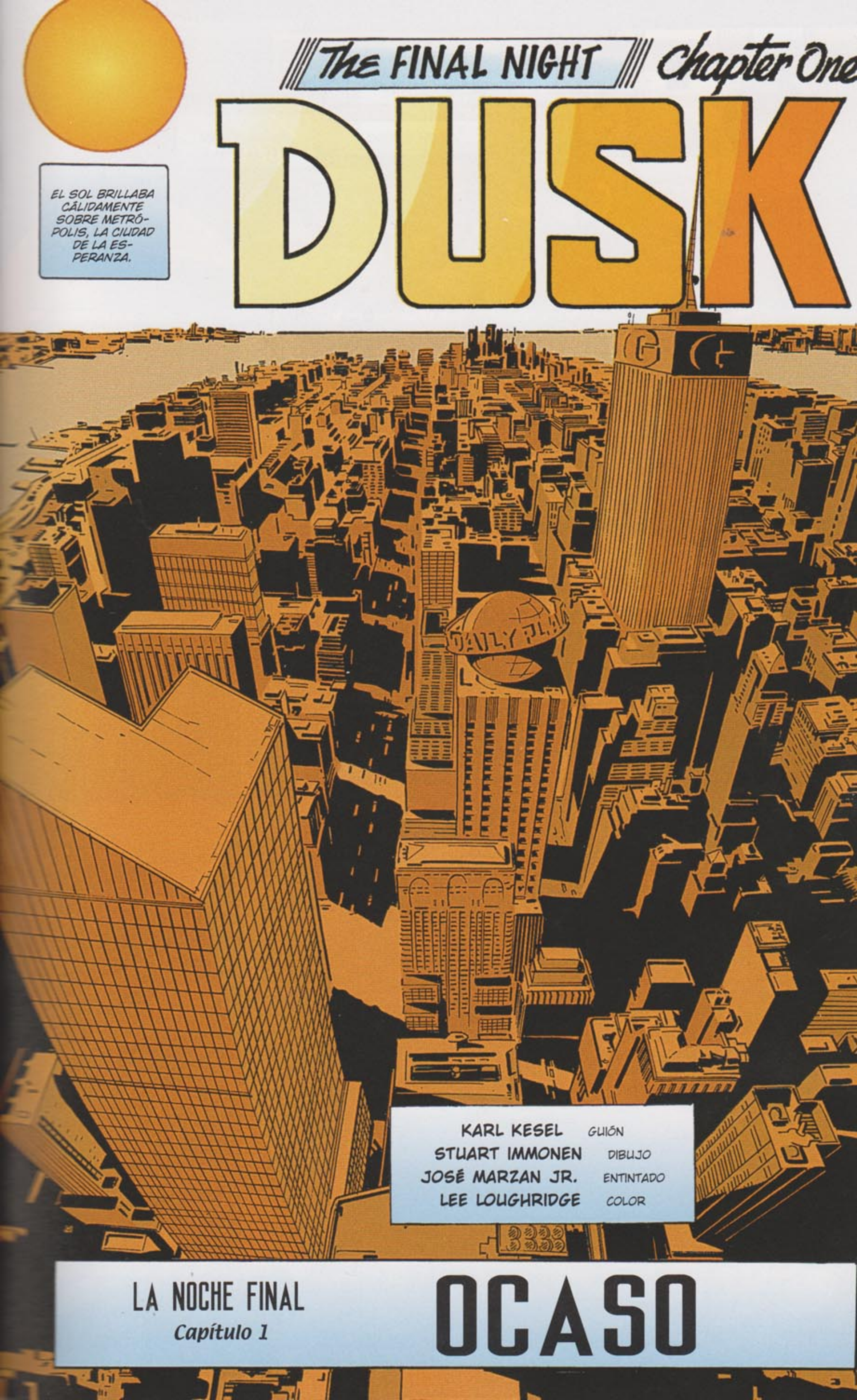

THE FINAL NIGHT
Chapter One
DUSK
EL SOL BRILLABA CÁLIDAMENTE SOBRE METRÓPOLIS, LA CIUDAD DE LA ESPERANZA.
KARL KESEL GUIÓN
STUART IMMONEN DIBUJO
JOSÉ MARZAN JR. ENTINTADO
LEE LOUGHRIDGE COLOR
LA NOCHE FINAL
Capítulo 1
OCASO

ABAJO, LA GENTE TRABAJABA, JUGABA, DISCUTÍA Y SE ENAMORABA.
UN DÍA NORMAL.
TAL VEZ FUERA EL ÚLTIMO.
¡EH! ¿QUÉ LE PASA AL SOL?
NO SÉ... PUEDE QUE SEA UN ECLIPSE.
¡NO ES ALGO NATURAL! ¡MIRAD...
"¡... AHÍ ARRIBA, EN EL CIELO!".

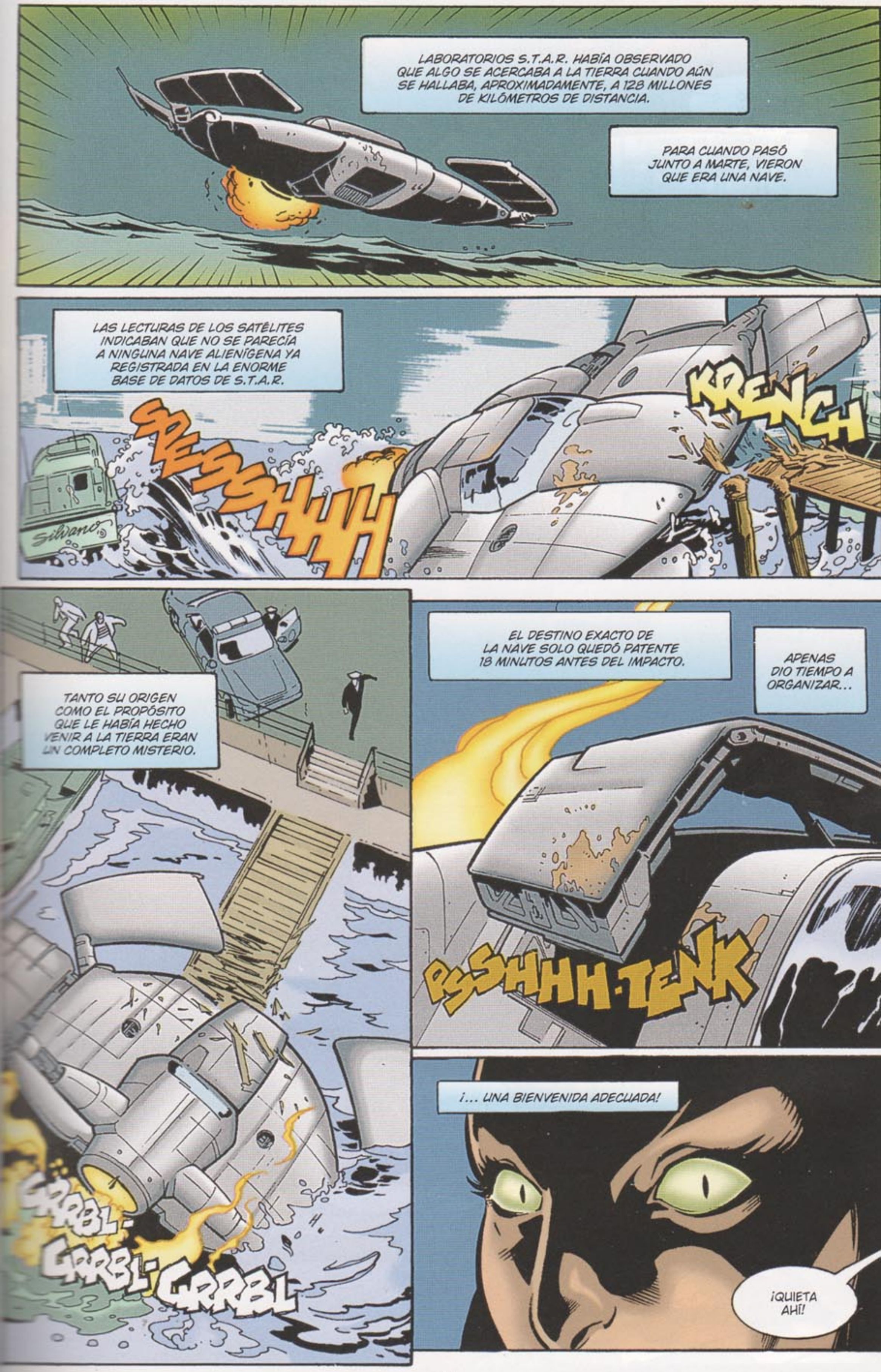
LABORATORIOS S.T.A.R. HABÍA OBSERVADO QUE ALGO SE ACERCABA A LA TIERRA CUANDO AÚN SE HALLABA, APROXIMADAMENTE, A 128 MILLONES DE KILÓMETROS DE DISTANCIA.
PARA CUANDO PASÓ JUNTO A MARTE, VIERON QUE ERA UNA NAVE.
LAS LECTURAS DE LOS SATÉLITES INDICABAN QUE NO SE PARECÍA A NINGUNA NAVE ALIENÍGENA YA REGISTRADA EN LA ENORME BASE DE DATOS DE S.T.A.R.
SPLESSSHHHH
KRENCH
Silvano
TANTO SU ORIGEN COMO EL PROPÓSITO QUE LE HABÍA HECHO VENIR A LA TIERRA ERAN UN COMPLETO MISTERIO.
GRRBL-GRRBL-GRRBL
EL DESTINO EXACTO DE LA NAVE SOLO QUEDÓ PATENTE 18 MINUTOS ANTES DEL IMPACTO.
APENAS DIO TIEMPO A ORGANIZAR...
PSSHHH-TENK
¡... UNA BIENVENIDA ADECUADA!
¡QUIETA AHÍ!

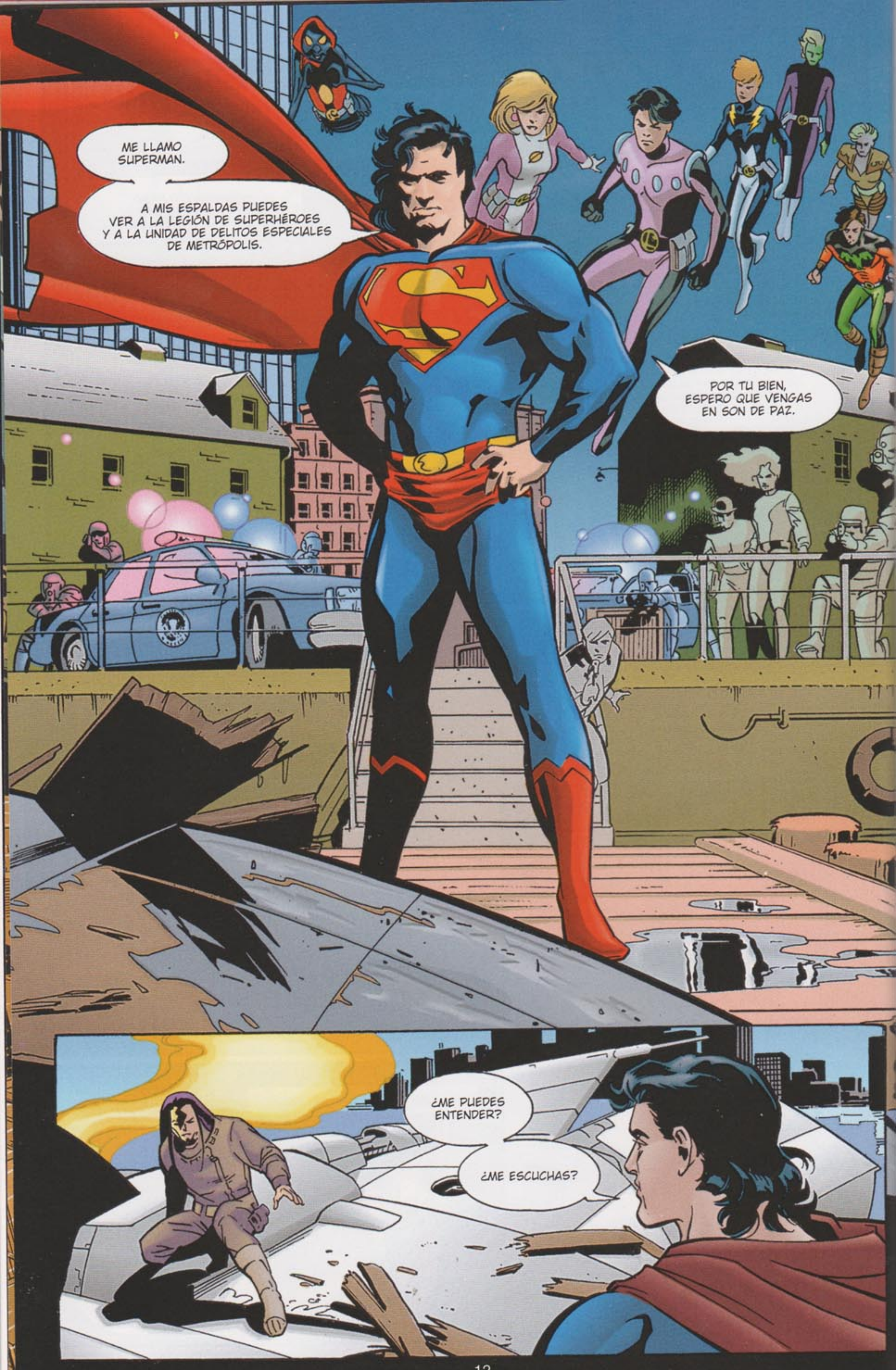
ME LLAMO SUPERMAN.
A MIS ESPALDAS PUEDES VER A LA LEGIÓN DE SUPERHÉROES Y A LA UNIDAD DE DELITOS ESPECIALES DE METRÓPOLIS.
POR TU BIEN, ESPERO QUE VENGAS EN SON DE PAZ.
¿ME PUEDES ENTENDER?
¿ME ESCUCHAS?

MADRE DEL AMOR HERMOSO, MAGGIE... ¡MIRA ESA GRAN BOLA DE FUEGO EN EL CIELO! ¡JAMÁS ME HABÍA FIJADO EN ELLA!
MENOS MAL QUE NUESTRA AMIGA DEL ESPACIO HA CAUSADO UN GRAN DESTROZO PARA AVISARNOS, ¿EH?
TIENE QUE HABER ALGO MÁS, BEN. OJALÁ PUDIERA ENTENDERLA...
OJALÁ NO TUVIÉRAMOS TRADUCTORES UNIVERSALES EN NUESTROS ANILLOS DE VUELO!
¿Y PERDERNOS UNAS NOTICIAS TAN MARAVILLOSAS, SATURN GIRL? ¡TAN BUENAS COMO QUE ESTE GRUPO HAYA QUEDADO ATRAPADO EN EL PASADO, A MIL AÑOS DE NUESTRA ÉPOCA!
TRANQUILO, PUERTAS. LA LEYENDA DICE QUE LA NOCHE MÁS OSCURA TUVO EFECTO EN ALGÚN SIGLO DEL SEGUNDO MILENIO, PERO...
¿ES QUE TE HAS PEGADO DEMASIADAS VECES EN LA CABEZA CON UNA MAGNO-BOLA, CÓSMICO? ¡ESO ES UN CUENTO PARA NIÑOS!
INFERNO TIENE RAZÓN. NO HAY PRUE-BAS SÓLIDAS DE QUE AQUELLO OCURRIERA REALMENTE.

PERDONAD...
¿... PERO DE QUÉ ESTÁIS HABLANDO?
OH... ¡LO SIENTO, SUPERMAN!
NO SÉ SI TENEMOS OTRO TRADUCTOR UNIVERSAL...
¡NO PASA NADA!
EXTRAERÉ LA INFORMACIÓN DIRECTAMENTE DE LA MENTE DE LA VISITANTE Y LA TRANSFERIRÉ...
MEJOR ME QUEDO YO CON ELLA, SI NO TE IMPORTA...
NO TE PREOCUPES... ¡LA TELEPATÍA DE SATURN GIRL NO TE HARÁ DAÑO ALGUNO COMO TAMPOCO LO HARÁ QUE TE ARREBATE ESA PISTOLA CON MIS PODERES MAGNÉTICOS!
¡... NO VAYA A SER QUE TE DÉ POR APRETAR EL GATILLO DE FORMA FORTUITA!
¿IMRA?
Y CON ESA PALABRA, LA REALIDAD... SE TAMBALEA MIENTRAS LOS ZARCILLOS TELEPÁTICOS PASAN POR LOS CAMPOS DE LA MENTE A LA VELOCIDAD DEL PENSAMIENTO.
NO ES QUE APRENDAN UN NUEVO LENGUAJE, SINO QUE SE LEVANTA UN PUENTE IRIDISCENTE SOBRE EL OSCURO ABISMO QUE LOS SEPARA.
LAS IMÁGENES SE CONVIERTEN EN PALABRAS QUE SE CONVIERTEN EN FRASES QUE SE CONVIERTEN EN ENTENDIMIENTO.
EN UN PARPADEO.
DE UN LATIDO A OTRO.
ELLA ES OCASO, Y...
¡... NO QUEDA TIEMPO! ¡VUESTRO MUNDO ESTÁ A PUNTO DE MORIR!
¡SE ACERCA EL DEVORADOR DE SOLES!

CON GRAN PESAR HE DE DECIR QUE ME HE ADELANTADO A ÉL POR MUY POCO, YA QUE SU CURSO ES TAN DIFÍCIL DE PREDECIR COMO EL CLIMA.
¡PERO HE OBSERVADO SUS ACTOS TENEBROSOS MUCHAS VECES, Y PUEDO AFIRMAR CON TOTAL SEGURIDAD QUE SE DIRIGE AHORA MISMO HACIA VUESTRO SOL!
SI NO ESTÁ EN EL SISTEMA SOLAR EN ESTOS MOMENTOS, LO ESTARÁ EN BREVE.
¡ENVOLVERÁ A VUESTRO SOL Y OS ROBARÁ SU LUZ Y CALOR!
VUESTRAS COSECHAS SE MARCHITARAN. VUESTRAS AGUAS SE HELARÁN, Y ESO SOLO SERÁ EL PRINCIPIO.
¡NO HAY... FORMA DE DETENERLO!
OS DOY ESTA ADVERTENCIA TAL Y COMO HE HECHO CIENTOS DE VECES ANTES...
... CON LA ESPERANZA DE QUE ALGUNOS PUEDAN HUIR DE ESTE MUNDO CONDENADO.
PERO HEMOS PERDIDO UNAS HORAS PRECIOSAS DESDE QUE HE LLEGADO, Y TEMO QUE MÁS Y MÁS MIEMBROS DE VUESTRO PUEBLO VA-YAN A CORRER LA MISMA SUERTE...
... QUE EL MÍO...
HAS HECHO LO QUE HAS PODIDO, OCASO... ESTAMOS EN DEUDA CONTIGO.
LUCES, POR FAVOR.

¡AHORA DEPENDE DE NOSOTROS!

GRACIAS POR VENIR TODOS TAN RÁPIDAMENTE... SÉ QUE VIENEN MÁS DE CAMINO...
... PERO EL TIEMPO ES ALGO QUE NO ESTÁ DE NUESTRA PARTE.
ESTA ES LA DOCTORA FAULKNER, DE LABORATORIOS S.T.A.R. ELLA OS CONTARÁ LO QUE SABEMOS HASTA AHORA.
QUE ES MUY POCO, ME TEMO.
LA HISTORIA DE OCASO EXPLICA UN EXTRAÑO SUCESO ASTRONÓMICO QUE EL OBSERVATORIO DE MAUNA KEA REGISTRÓ EN EL MOMENTO, MÁS O MENOS, DE SU LLEGADA.
ATENTOS A LOS MONITORES QUE HAY DISEMINADOS POR LA SALA.
¿MAUNA KAU? ¿DÓNDE ESTÁ ESO?
¡HAWAI, QUÉ POCAS LUCES TIENES, RAYO! ES EL HOGAR DE LOS SUPERTELESCOPIOS Y DE UN SERVIDOR... ¡SUPERBOY!
¡CHSSS!
LA FORMA OSCURA QUE SE MUEVE ENTRE LAS ESTRELLAS SE ESTIMA QUE TIENE MÁS DE UN MILLÓN Y MEDIO DE KILÓMETROS DE DIÁMETRO.
ABSORBE TODA LUZ Y ENERGÍA, Y SU TRAYECTORIA SIGUE UN RUMBO QUE LO LLEVA DIRECTO AL SOL.
ESTO NO CONFIRMA LA HISTORIA DE OCASO, PERO LO CIERTO ES QUE LE DA UN GRADO DE CREDIBILIDAD ESCALOFRIANTE.
NO CREEMOS QUE DEBAMOS ESPERAR A DESCUBRIR SI TIENE RAZÓN O NO...
... AUNQUE LO SABREMOS SEGURO EN MENOS DE SEIS HORAS.

SI PUEDO AÑADIR ALGO... DUDO QUE OBTENGAMOS MÁS DATOS AL RESPECTO. LA NAVE DE OCASO NUNCA HA REGISTRADO INFORMACIÓN ALGUNA ACERCA DEL DEVORADOR DE SOLES...
¡... Y LA TECNOLOGÍA DE VUESTRO MUNDO ES TAN BURDA, QUE TUVE SUERTE DE PODER CONSTRUIR UN TRADUCTOR BÁSICO PARA ELLA!
GRACIAS, BRAINY... ¡ESO ES MUY TRAN-QUILIZADOR!
SOLO NECESITAMOS SABER UNA COSA... ¡CÓMO DEFENDERNOS CONTRA EL DEVORADOR!
¡SE LE PODRÁ REPELER O DISPERSAR!
HE SIDO TESTIGO DE MILES DE INTENTOS DE PLANTARLE CARA...
... PERO TODOS ELLOS FRACASARON... TODOS ESOS MUNDOS ACABARON REDUCIDOS A UNA ESFERA DE HIELO.
¡EL DEVORADOR DE SOLES ES IMPARABLE!
¡ESTÁ CLARO QUE ESOS MUNDOS NO ESTABAN PROTEGIDOS POR LOS DIOSES DE NUEVA GÉNESIS!
¡MÍSTER MILAGRO CREARÁ UN BOOM TÚNEL Y TELEPORTARÁ A ESA COSA A LOS CONFINES DE LA FUENTE!
¡SERÁ LA FUGA DEFINITIVA DE LA TRAMPA MORTAL DEFINITIVA!
HUM... BARDA TIENE RAZÓN, EN TEORÍA, PERO NECESITARÉ AYUDA PARA LLEVAR AL DEVORADOR DE SOLES DONDE QUEREMOS...
¡ESCOGE A TU EQUIPO, MILAGRO! EL CAPITÁN ÁTOMO Y LA LIGA DE LA JUSTICIA... ¡ESTÁN A TU SERVICIO!

BIEN... PERO NO PONGAMOS TODAS NUESTRAS MANZANAS EN UNA MISMA CESTA. NECESITAMOS UN PLAN B... UNA ESPECIE DE SEÑUELO...
ULTRA BOY, RAYO, FIRESTORM, FUEGO... Y TODOS LOS DEMÁS QUE SEÁIS CAPACES DE GENERAR LUZ Y CALOR, VENID CONMIGO.
CENTURIÓN ALFA, PODRÍAMOS UTILIZAR TU NAVE... .
¡POR MÍ, ENCANTADO!
¿NO DEBERÍA HABLAR ALGUIEN CON EL ESPECTRO? SEGURO QUE PODRÍA SER DE GRAN AYUDA.
¿ESE VIEJO TENEBROSO VESTIDO DE VERDE? ¡EN MI OPINIÓN, SI TODO EL MUNDO ESTUVIERA TAN MUERTO COMO ÉL, SE ALEGRARÍA!
NADIE TE HA PEDIDO TU OPINIÓN, GUY. ¿POR QUÉ NO TE CENTRAS EN ORGANIZAR LOS EQUIPOS QUE SE ENCONTRARÁN CON BATMAN EN EL TEJADO EN MEDIA HORA?
TENEMOS QUE ESTAR PREPARADOS PARA ENFRENTARNOS AL PÁNICO... SI ES QUE SE DA. AUNQUE TODOS ESPERAMOS QUE PASE LO MEJOR.
Y PREPARÉMONOS PARA LO PEOR.
... JIMMY OLSEN PARA LA *WGBS*. ¡EL MUNDO SIGUE SIN SABER POR QUÉ ESTA CUMBRE DE SUPERHÉROES SE HA CONVOCADO DE FORMA TAN RÁPIDA Y HA DURADO TANTO TIEMPO!
SOLO ESPERAMOS QUE SE ARROJE ALGO DE LUZ SOBRE ESTE ASUNTO PARA CUANDO SALGA EL SOL, EN MENOS DE TRES HORAS...

BOOOOOM!
ÁTOMO A SUPERMAN... ¡LA COMPAÑÍA ALFA ESTÁ EN EL PUNTO DE INTERSECCIÓN!
EL EQUIPO DE APOYO ESTÁ TAMBIÉN EN SU PUESTO, CAPITÁN! ¡OJALÁ HAYAN SERVIDO PARA ALGO ESTAS ÚLTIMAS HORAS DE TANTOS PREPARATIVOS! ¡BUENA SUERTE!
¡RECUERDE, DOCTOR POLARIS... HAGA LO QUE SE LE DIGA Y CUANDO SE LE DIGA!
NO SÉ A QUÉ CLASE DE ACUERDO HAS LLEGADO CON AMANDA WALLER, PERO...
NO HAY NINGÚN ACUERDO, CAPITÁN. ME DESCRIBIÓ LA SITUACIÓN Y ME PRESENTÉ VOLUNTARIO.
SI FRACASAMOS, QUE ESTÉ EN PRISIÓN O NO DARÁ IGUAL... ¿EH?
LA MADRE CAJA ESTÁ LISTA. CUANDO LO VEÁIS, HACÉDMELO SABER...
¡AHÍ ESTÁ!
PING PING PING

¡INCLUSO UN CIEGO LO VERÍA!
VALE... ¡QUE EMPIECE EL ESPECTÁCULO!
¡NO DECEPCIONEMOS A NUESTROS FANS EN CASA!
¡MÁXIMA NUNCA DECEPCIONA A NADIE!
¡DESPLEGAD VUESTROS PODERES EN LAS COORDENADAS QUE SEÑALAMOS ANTES!
¡BOOM TÚNEL EN MARCHA!

VWREEEEEE
"EL BOOM TÚNEL SE ESTÁ FORMANDO...".
... ESTÁN COMBINANDO SUS PODERES... CREANDO UN VÓRTICE...
¿CÓMO LES VA AL CAPITÁN ÁTOMO Y A LOS DEMÁS, SUPERMAN? ¿LOS PUEDES VER?
LA ATMÓSFERA ALREDEDOR DEL CASCO DE LA PAX ROMANA HACE QUE SEA UN POCO DIFÍCIL VERLO, PERO...
SÍ. ESTÁN ESFORZÁNDOSE AL LÍMITE. TAKIÓN, SOBRE TODO, NO ESTÁ ACOSTUMBRADO...
¡ESPERAD! ¡ALGO VA MAL! LOS ESCÁNERES DE MI NAVE INDICAN UN...
BOOOM!

KEEESH
¡NO... NO!
¡PREFIERO ESTAR MUERTO!
"HUM...".
... NORMALMENTE LLEGO A TIEMPO DE VER CÓMO ACABAN ESTOS ESPECTÁCULOS TAN SIMPÁTICOS.
SUPONGO QUE VIO ALGO EN EL ESPEJO.
SOLO EL REFLEJO DE SU VERDADERO YO, FANTASMA, Y SUS SECRETOS MÁS TENEBROSOS.
¡PERO HAY POCOS SECRETOS PARA EL ESPECTRO!
ENTONCES SABES POR QUÉ ESTOY AQUÍ.
LA NOCHE MÁS OSCURA DE LA HUMANIDAD SE ACERCA.
Y YO NO PUEDO HACER NADA.
ESO NO ES CIERTO.
¡ESTA ES LITERALMENTE SU HORA MÁS OSCURA! PODRÍAS SALVARLOS A TODOS... ¡PERO NO LO HARÁS!
¡A CADA GRAN CRISIS QUE NOS ENFRENTAMOS, SIEMPRE ESTAMOS IGUAL CONTIGO! ¡EN TODOS LOS AÑOS QUE LLEVO OBSERVÁNDOTE, NUNCA HE ENTENDIDO POR QUÉ!
¡LOS ASUNTOS DE LOS HOMBRES SON MÁS FÁCILES DE JUZGAR QUE LOS DE DIOS, FANTASMA!
SI ÉL HA DECIDIDO QUE ESTE ES EL FIN...
¿... QUIÉN SOY YO PARA IMPONER MI VOLUNTAD SOBRE LA SUYA?

VUMMP!
BOOOOM
¿EH...?
¿PERO QUÉ...?
¿CÓMO HEMOS LLEGADO HASTA AQUÍ?
¿ALGO HA IDO MAL Y NOS HAS SACADO DE ESA TRAMPA MORTAL, MILAGRO?
HUM, SÍ Y NO...
EL DEVORADOR DE SOLES ESTABA CAUSANDO ESTRAGOS EN EL BOOM TÚNEL, PERO YO NO...
OH, ESO, ESTO... HE SIDO YO.
VI QUE EL TÚNEL ESTABA A PUNTO DE ALCANZAR LA MASA CRÍTICA...
¡ASÍ QUE ME MOVÍ ENTRE INTERVALOS DE SEGUNDOS Y DESPLACÉ A TODO EL MUNDO A UNA DISTANCIA SEGURA!
UNA HABILIDAD MUY ÚTIL, TAKIÓN. CON MUCHAS POSIBILIDADES...

¿AH, SÍ?
AUNQUE ANTE EL DEVORADOR DE SOLES NO VALGA PARA NADA PRÁCTICAMENTE, POR SUPUESTO.
¿YA SABEMOS QUÉ ES LO QUE HA CAUSADO ESA DISRUPCIÓN TAN VIOLENTA?
BUENO, SEGÚN LA MADRE CAJA, EL DEVORA-DOR DE SO-LES... .
PING
PING
¡... NO EXISTE ÚNICAMENTE EN NUESTRA DIMENSIÓN!
ESO EXPLICA POR QUÉ LAS ENERGÍAS CUÁNTICAS QUE HEMOS LANZADO SOBRE ÉL LE HAN AFECTADO TAN POCO.
HA LLEGADO NUESTRO TURNO, ENTONCES... ¡Y SERÁ MEJOR QUE NO FALLEMOS!
SI NO PODEMOS OBLIGARLE A MARCHAR, HABRÁ QUE TENTARLE A IRSE...
"... MEDIANTE UN SEGUNDO SOL".
¡DADLE LO QUE QUIERE!
¡LA ESFERA DE GREEN LANTERN CONTENDRÁ Y AMPLIFICARÁ NUESTRAS ENERGÍAS! ¡EL ESCUDO DE LA NAVE NOS PROTEGERÁ!

DEUX SOLEILS?
C´EST QUOI, ÇA? UN PLAN INFERNAL POUR DÉTRUIRE LA CULTURE DE FRANCE?
NO SÉ CUÁNTO MÁS VAN A AGUANTAR LOS ESCUDOS DE LA PAX ROMANA, SUPERMAN!
¡DA IGUAL! YA NO PODEMOS PARAR...
"¡... FUNCIONA!".
¿ESTÁN LOGRANDO QUE EL DEVORADOR DE SOLES SE MARCHE?
ES DIFÍCIL SABERLO... PERO, POR LO QUE PARECE, SE ESTÁ ACERCANDO AL SOL MÁS PEQUEÑO QUE TIENE MÁS CERCA...
"... ¡SÍ! ¡ESTÁ A PUNTO DE ENVOLVERLO!".

¡EGHH!
¡AGUANTAD!
¡AGUANTAD!
¡S-SANTO CIELO! ¡HACE T-TANTO FRÍO! ES C-COMO UN CUCHILLO EN EL...
Y DE PRONTO...
¡... DESAPARECEN!
FWOOM
EHH... ¿ESTÁIS... TODOS B-BIEN?
FIRESTORM... Y YO... S-SALIMOS TAN R-RÁPIDO COMO...
CA-CALOR... NECESITO CALOR...
LO SÉ...
TE-TENGO SÍNTOMAS DE CON-CONGELACIÓN... NO-NO ME LO PUEDO CREER...
EL-EL DEVORADOR DE SOLES HA ENGULLIDO... TODA NUESTRA ENERGÍA... INCLUIDO... EL CA-CALOR CORPORAL...
TE-TENGO UNA UNIDAD MÉDICA... DENTRO...

HE DE DETENERLO...
¡NO, SUPERMAN! ¡LO ÚNICO QUE CONSEGUIRÍAS ES QUE EL DEVORADOR DE SOLES ABSORBIERA TODA TU ENERGÍA VITAL!
¡PERO LA TIERRA...!
¡... TE NECESITA VIVO!
NOS AGUARDAN DÍAS OSCUROS...
ESTÁ SUCEDIENDO... ¡TAL Y COMO SEÑALAN LAS LEYENDAS!
HEMOS FRACASADO...
HEMOS PERDIDO LA BATALLA, CÓSMICO... ¡PERO NO LA GUERRA!
NOS RETIRAREMOS Y NOS REAGRUPAREMOS... ¡EN LA TIERRA!
LA FRÍA Y OSCURA SOMBRA DE LA MUERTE DESCIENDE OTRA VEZ...
... TRANSFORMA MIS PALABRAS DE ADVERTENCIA EN UNA PROFECÍA SOBRE EL FIN DEL MUNDO... ANTE LA CUAL NO SE PUEDE HACER NADA.
¿POR QUÉ ME PERMITO ALBERGAR ESPERANZAS DE QUE ALGUNA VEZ ESTO SERÁ DIFERENTE?

PREPARAOS.
¡SANTO DIOS!
¡OLVÍDALO!
¡APARTA, OLSEN!
¿... UNA SILUETA NEGRA... TAPA AL SOL!
HUM. HACE UN MINUTO HABÍA DOS SOLES, PERO AHORA ES COMO SI...
... COMO SI EL PLAN DE LOS HÉROES NO HUBIERA FUNCIONADO... ¡SI ES QUE HABÍA ALGÚN PLAN! Y ESO SIGNIFICA... SUPONGO QUE SIGNIFICA...
DIOS MÍO... ¿QUÉ ESTÁ PASANDO?
SUPONGO QUE ES EL FIN DEL MUNDO, LEX.
QUÉ PENA.
ESTO SOLO SIGNIFICA QUE SE ACABÓ NUESTRA LUNA DE MIEL, ERICA.
VOY A LLAMAR A NUESTRO AVIÓN PRIVADO...

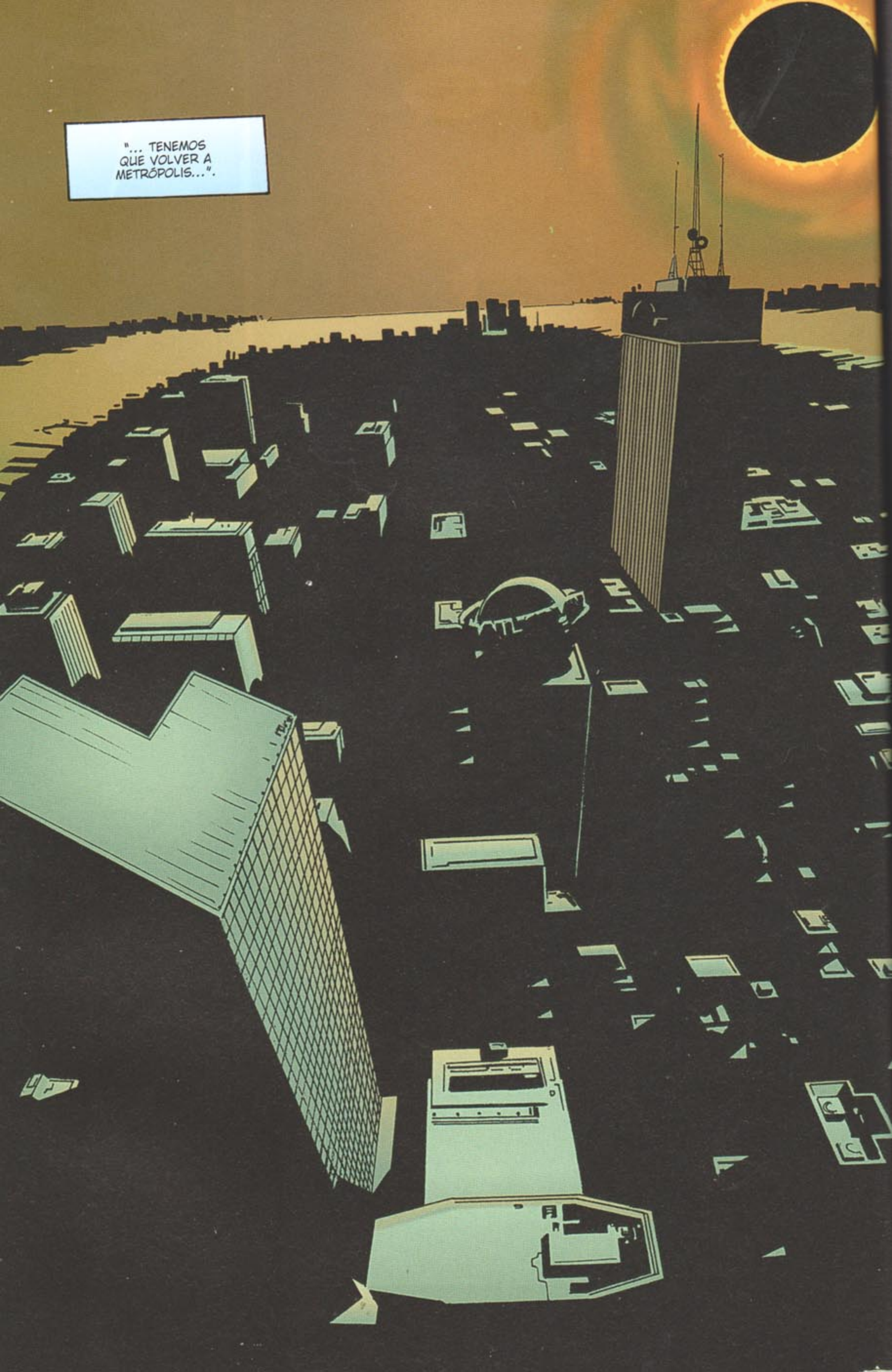
"... TENEMOS QUE VOLVER A METRÓPOLIS...".

"¡... LA HUMANIDAD NO VA A MORDER EL POLVO SIN LUCHAR!".

CHAOS

CAOS

El fin está cerca

"ESTA IMAGEN ES EL ÚLTIMO ATISBO QUE TUVIMOS DEL SOL MIENTRAS ERA ENVUELTO POR ESA FUERZA QUE SE ALIMENTA DE ENERGÍA CONOCIDA COMO `EL DEVORADOR DE SOLES´.
"HAN PASADO MÁS DE 27 HORAS DESDE QUE LA ÚLTIMA GOTA DE LUZ O CALOR LLEGÓ A LA TIERRA.
"DIVERSAS FUENTES HAN INFORMADO A ESTA EMISORA QUE LA COMUNIDAD CIENTÍFICA NO SOSPECHABA QUE NADA DE ESTO FUERA A OCURRIR HASTA LA LLEGADA DE LA MISTERIOSA ALIENÍGENA LLAMADA OCASO.
"TRAS ESTRELLARSE CON SU NAVE EN EL MUELLE DEL RÍO WEST DE METRÓPOLIS, ADVIRTIÓ A SUPERMAN...
"... Y A LA JOVEN LEGIÓN DE SUPERHÉROES DE LA INMEDIATA LLEGADA DEL DEVORADOR DE SOLES.
"TENEMOS ENTENDIDO QUE SE REALIZARON DOS HEROICOS INTENTOS POR EVITAR EL DESASTRE.
"AUNQUE AMBOS... FRACASARON.
"PERO AÚN QUEDA UN RAYO DE ESPERANZA EN LA NOCHE MÁS OSCURA DE LA HUMANIDAD...".

... PUESTO QUE LOS MEJORES GENIOS, HÉROES Y GENTE DE A PIE DEL MUNDO...
... TRABAJAN A CONTRARRELOJ, DISPUESTOS A DEMOSTRAR QUE LA NOCHE MÁS OSCURA... ¡SIEMPRE PRECEDE AL ALBA!
LES HA INFORMADO LA GBS Y UN SERVIDOR, JIMMY OLSEN, SEGUIREMOS CON...
¿HUMM? ¿QUÉ...?
DAMAS Y CABALLEROS, MI PRODUCTOR ME ESTÁ DICIENDO FUERA DE CÁMARA QUE SE HA PRODUCIDO OTRO HECHO INCREÍBLE RELACIONADO CON ESTA NOTICIA...
"... CONECTAMOS CON UNA RUEDA DE PRENSA QUE SE CELEBRA EN EL AEROPUERTO DE METRÓPOLIS".
... HE HUIDO DE LOS CARGOS DE LOS QUE SE ME ACUSA DURANTE MUCHO TIEMPO... Y SIN UNA BUENA CAUSA, HE DE AÑADIR.
¡LEX LUTHOR NUNCA HA HECHO NADA DE LO QUE TENGA QUE AVERGONZARSE!
¡POR ESO ESTOY OFRECIENDO MIS CONOCIMIENTOS Y LOS RECURSOS DE MI COMPAÑÍA PARA DERROTAR A ESTE PARÁSITO DEVORADOR DE SOLES!
EN CUANTO HAYAMOS TRIUNFADO, ESTARÉ ENCANTADO DE PRESENTARME ANTE EL JUEZ...
ME ALEGRO DE OÍR ESO, LUTHOR.
¡SUPERMAN!
¡ES SUPERMAN!
¡ENFOCADLE!
SUPERMAN, ¿ABANDONARÁ...?
NO. NO ABANDONARÉ ESTE PLANETA... NI ESTA CIUDAD...
NO PUDE SALVAR A KRYPTON... ¡PERO NO ME QUEDARÉ DE BRAZOS CRUZADOS A CONTEMPLAR CÓMO MUERE LA TIERRA!

The FINAL NIGHT
Chapter Two
DARKER GROWS THE NIGHT
KARL KESEL GUIÓN
STUART IMMONEN DIBUJO
JOSÉ MARZAN JR. ENTINTADO
PATRICIA MULVIHILL COLOR
FLASH!
¡SI CAEMOS, QUE SEA LUCHANDO!
KLATCH! KLEK!
FLASH!
KLEK!
POR SUPUESTO.
¡NO PODRÍA SER DE OTRA MANERA!
LA NOCHE FINAL
capítulo 2
LA NOCHE SE VUELVE AÚN MÁS OSCURA

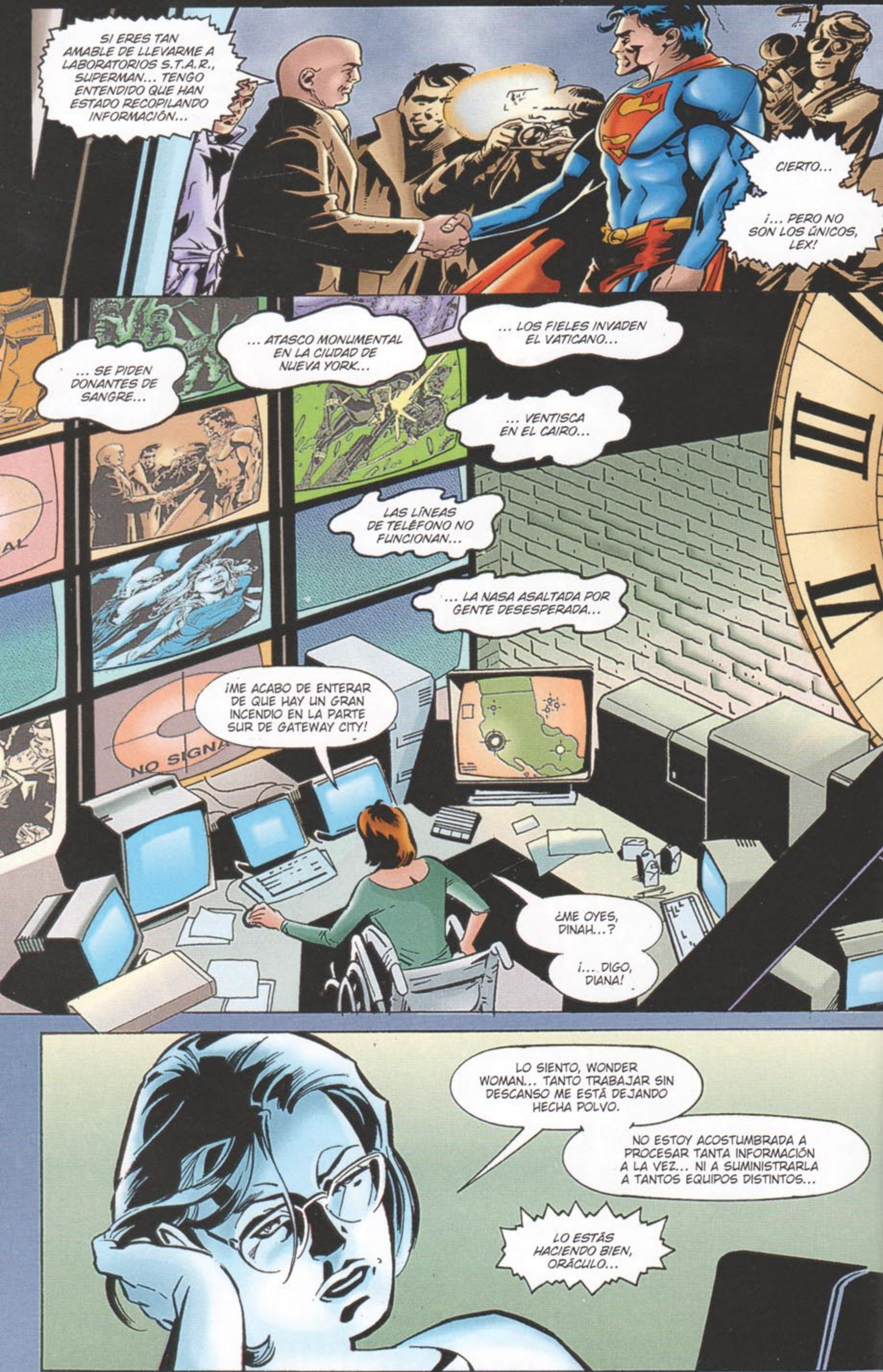
SI ERES TAN AMABLE DE LLEVARME A LABORATORIOS S.T.A.R., SUPERMAN... TENGO ENTENDIDO QUE HAN ESTADO RECOPILANDO INFORMACIÓN...
CIERTO...
¡... PERO NO SON LOS ÚNICOS, LEX!
... SE PIDEN DONANTES DE SANGRE...
... ATASCO MONUMENTAL EN LA CIUDAD DE NUEVA YORK...
... LOS FIELES INVADEN EL VATICANO...
... VENTISCA EN EL CAIRO...
LAS LÍNEAS DE TELÉFONO NO FUNCIONAN...
... LA NASA ASALTADA POR GENTE DESESPERADA...
¡ME ACABO DE ENTERAR DE QUE HAY UN GRAN INCENDIO EN LA PARTE SUR DE GATEWAY CITY!
NO SIGNA
¿ME OYES, DINAH...?
¡... DIGO, DIANA!
LO SIENTO, WONDER WOMAN... TANTO TRABAJAR SIN DESCANSO ME ESTÁ DEJANDO HECHA POLVO.
NO ESTOY ACOSTUMBRADA A PROCESAR TANTA INFORMACIÓN A LA VEZ... NI A SUMINISTRARLA A TANTOS EQUIPOS DISTINTOS...
LO ESTÁS HACIENDO BIEN, ORÁCULO...

¡... BATMAN NO TE HABRÍA ELEGIDO PARA QUE FUERAS EL PUNTO DE REFERENCIA DE TODOS LOS EQUIPOS SI NO FUERAS CAPAZ DE HACERLO!
TAL VEZ. ¡PERO BATMAN CREE QUE EN EL MUNDO SOLO HAY VÍCTIMAS Y GENTE TAN IMPLACABLE COMO ÉL!
LOS INFORMES SITÚAN EL INCENDIO EN LA ESQUINA ENTRE MARSTON Y BYRNE...
¡MENUDO DESASTRE!
¡LAS CALLES ESTÁN BLOQUEADAS POR UN MONTÓN DE VEHÍCULOS ABANDONADOS! ¡NO ME EXTRAÑA QUE LOS BOMBEROS NO PUEDAN HACER NADA!
¡ENTONCES, PONGÁMONOS MANOS A LA OBRA!
VOY DESCENDIENDO...
¡BARDA...!
NO TEMAS, GUARDIÁN... ¡ESTO SON SOLO RESCOLDOS COMPARADOS CON LAS FOSAS DE FUEGO EN LAS QUE SE FORJARON LOS NUEVOS DIOSES!

DIOS MÍO, POR FAVOR...
COFF
... POR FAVOR, NO ME DEJE AQUÍ... TAN LEJOS DE MI CASA... DE MI FAMILIA...
NO SE PREOCUPE, SEÑORA... NO VA A MORIR.
¡AL MENOS, NO MIENTRAS EL RAYO ANDE POR AQUÍ!
GRA-GRACIAS... ¡GRACIAS!
GRACIAS A DIOS POR RESPONDER A MIS PLEGARIAS...
¿... CAPITÁN MARVEL JUNIOR? ¡PUES YO NO LO TENGO MUY CLARO, TÍO! ¿ESTÁS SEGURO DE QUE ERES PARIENTE DEL CAPITÁN RECÓRCHOLIS?
SÍ, HUM... ESTO... O SEA, QUE ESA FIESTA ES EN LA PLANTA DE ARRIBA DE...
RYAN... ¡PO-POR FAVOR! ¡EL CAPI JUNIOR NO TIENE TIEMPO AHORA MISMO DE PREOCUPARSE DE SI ES O NO UN DESCENDIENTE LEGÍTIMO DEL CAPITÁN!
¡TIENE QUE SALVAR A ESOS TIPOS DEL CUARTO PISO QUE HAN DECIDIDO ESTAR DE FIESTA HASTA QUE EL MUNDO SE ACABE! VAMOS... ¡QUE NO ESTÁN EN UN ESTADO EN EL QUE SEAN CAPACES DE PONERSE A SALVO ELLOS SOLOS!
THOOOOMM!!
¿... VUESTRO EDIFICIO?

¡GUARDIÁN! ¡BAJA LA NAVE PARA EVACUAR DE INMEDIATO A ESTOS JUERGUISTAS BORRACHOS!
CREÍA QUE ME HABÍAS DICHO QUE ESTOS BARRACONES ESTABAN BIEN CONSTRUIDOS. ¡ME HE CARGADO UNA PARED EMPLEANDO SOLO UNO DE MIS GOLPES MÁS FLOJOS!
BUENO, LOS DISEÑARON PARA SOPORTAR GRANDES TERREMOTOS...
LA NAVE LE ESTÁ ESPERANDO, SEÑOR... ¡Y VIENE CON CHÓFER Y TODO!
¡CALMA, HIJO!
¿PADA QUÉ? ESS EL FIN DEL MUNDO, SSABE...
AL MENOSS AGUI SSE ESSTÁ CADENTITO...
LAS BATALLAS NO SE GANAN SI UNO SE RINDE, SEÑOR...
¡... COMO NUESTRA LÍDER ENTIENDE CON CLARIDAD!
¡VAYA! ¡ANDA YA! ¡ESTO NO PUEDE SER!
¡SÍ QUE PUEDE SER! COMO SIEMPRE, WONDER WOMAN TIENE LA SOLUCIÓN A ESTE PROBLEMA...
GATEWAY CITY FIRE DEPARTMENT
"¡... EN SUS MANOS!".

... TOTALMENTE BAJO CONTROL. LAS PRINCIPALES CARRETERAS ESTÁN DESPEJADAS. QUE TODAS LAS UNIDADES PROCEDAN...
¿MI-MI MAMÁ SE PONDRÁ BIEN? ELLA TENÍA TANTO FRÍO Y... Y YO SO-SOLO QUERÍA ENCENDER LA CHI-CHIMENEA...
PERO NUNCA LA HABÍAS ENCENDIDO, ¿VERDAD, BILLY?
NO.
Y SEGURO QUE NO LA VOLVERÁS A ENCENDER EN MUCHO TIEMPO, ¿VERDAD, BILLY?
NO.
VALE. MIRA... TU MADRE ESTÁ BIEN. UN POLICÍA TE LLEVARÁ AL HOSPITAL DONDE...
OJALÁ PUDIERAS VERLO, ORÁCULO...
... TENEMOS A UN NIÑO DE CINCO AÑOS QUE CUANDO LO VES SE TE PARTE EL ALMA, A UNOS JUERGUISTAS QUE SIGUEN DICIENDO QUE ESTE ES EL FIN DEL MUNDO TAL Y COMO LO CONOCEMOS, PERO QUE NO PASA NADA...
¿QUE ESO ES DE UNA CANCIÓN DE R.E.M....?
VALE, SI TÚ LO DICES...
MUY BIEN, EQUIPO... ¡ESCUCHAD! ESTE DEBE DE SER NUESTRO DÍA DE SUERTE...
... BATMAN NOS ENVÍA A LAS VEGAS... ¡LA ARENA Y LA NIEVE NO SON PRECISAMENTE UNA BUENA COMBINACIÓN!
¿SEÑOR RAYO?
SEÑOR RAYO, YA SÉ QUE HA HECHO MUCHO POR MÍ...
¡... PERO USTED ES UN ÁNGEL DE LUZ, SEÑOR RAYO!
¿EH?
ESTOY MUY LEJOS DE MI HOGAR, SEÑOR RAYO, Y SOLO DESEO UNA COSA... VOLVER A ESTAR CON MI FAMILIA... ¡VOLVER A ABRAZARLOS!
¿ME AYUDARÁ, POR FAVOR, SEÑOR RAYO?

A MEDIO MUNDO DE DISTANCIA...
HA LLEGADO EL MOMENTO, QUERIDA... TAL Y COMO PROMETÍ...
TE VEO OTRA VEZ, Y TE DESEO TANTO COMO LA PRIMERA VEZ QUE TE VI HACE CASI CINCO SIGLOS...
¡... EL MOMENTO EN EL QUE ESTAREMOS JUNTOS POR TODA LA ETERNIDAD!
CLARO QUE, ENTONCES, NO QUERÍAS SABER NADA DE MÍ... VANDAL SAVAGE ERA DEMASIADO VULGAR Y... EXIGENTE.
TUVE QUE CHANTAJEAR A LEONARDO PARA QUE TE PINTARA... ¡Y A TI PARA QUE POSARAS!
SUPONGO QUE ESO EXPLICA LA SONRISA...
FUE MI FORMA DE COMPARTIR LA INMORTALIDAD CONTIGO, QUERIDA...
... Y DE ASEGURARME DE QUE SI NO PODÍA TENER TU CUERPO... ¡ALGÚN DÍA POSEERÍA TU ALMA!
¿ASÍ QUE ROBAR ESTE CUADRO SUPONE VENGARSE DE UNA CHICA QUE NO TE DIO UN "SÍ" POR RESPUESTA HACE QUINIENTOS AÑOS?
¿A QUIÉN QUIERES ENGAÑAR, SAVAGE? ESTO ES SOLO UN ROBO... NADA MÁS.

BATMAN... ¿EN LA CIUDAD DE LAS LUCES? ¡ESTO ES ALGO QUE NUNCA CREÍ QUE LLEGARA A VER!
¿NO ME VAS A DEJAR DISFRUTAR DE UN MOMENTO A SOLAS CON MIS RECUERDOS, CABALLERO OSCURO?
TRAS SER TESTIGO DURANTE MILENIOS DE GUERRAS, PLAGAS Y DESASTRES NATURALES...
¡ME TEMO QUE ESTA ES VERDADERAMENTE LA NOCHE FINAL DE LA HUMANIDAD! YA HE DISPUESTO MI SALIDA DEL PLANETA...
NO VAS A IR A NINGUNA PARTE, SAVAGE.
EN ESTOS MOMENTOS, RECORRO TODO EL MUNDO COORDINANDO DIVERSOS EQUIPOS SOLO PARA PREVENIR QUE OCURRAN CRÍMENES COMO ESTE.
PODRÍAS HABERTE SALIDO CON LA TUYA... SI TE HUBIERAS MOLESTADO EN DESACTIVAR EL SISTEMA DE SEGURIDAD DEL LOUVRE.
ESTABA SEGURO DE QUE LA GENDARMERIE TENDRÍA OTRAS PREOCUPACIONES MÁS ACUCIANTES EN ESTOS MOMENTOS QUE UN ROBO...
... AL IGUAL QUE TÚ, BATMAN.
SUGIERO QUE AMBOS SIGAMOS NUESTRO PROPIO CAMINO...
SUGIERO QUE TE RINDAS.
¡NUNCA HAS SIDO CAPAZ DE COGER LAS INDIRECTAS, DETECTIVE!
BRRRRRTT

A MÍ LO QUE ME IMPORTA ES DERROTARTE, SAVAGE.
FWIPP
¡NO! ¡ES IMPOSIBLE!
¡HE UTILIZADO BALAS DE PUNTA HUECA CON TEFLÓN! INCLUSO CON UNA ARMADURA...
¿CÓMO LO HAS HECHO? ¿CON UN CAMPO DE FUERZA, O UNA PROYECCIÓN?
HUFF.
DEL MISMO MODO QUE HE LLEGADO A PARÍS, SAVAGE... GRACIAS AL HOMBRE DE ACERO.
QUIEN SIGUE SIENDO MÁS RÁPIDO QUE UNA BALA, COMO PUEDES VER.
... POR POCO...
"AL APAGARSE EL SOL, ME TEMO QUE LOS PODERES DE SUPERMAN HAN IDO DECLINANDO RÁPIDAMENTE...".

... LA VERDAD ES QUE NO DEBERÍAMOS CONTAR CON ÉL PARA MUCHO SALVO PARA CONTENER A LAS MASAS.
LA SALVACIÓN DEL MUNDO AHORA DEPENDE DE MÍ...
¡... Y DEL RESTO DE VOSOTROS, POR SUPUESTO!
LO PRIMERO QUE NECESITAMOS ES INFORMACIÓN DETALLADA ACERCA DE ESTE... "DEVORADOR DE SOLES".
LA NAVE DE ALFA CENTURIÓN RECOPILÓ CIERTA INFORMACIÓN PERO A UN NIVEL MUY BÁSICO. NECESITAMOS MÁS... ¡MUCHA MÁS!
ESTÁS MALGASTANDO UN TIEMPO PRECIOSO, LEX LUTHOR!
EL DEVORADOR DE SOLES NO PUEDE SER DERROTADO. HE SIDO TESTIGO DE ESTA MISMA SITUACIÓN EN INFINIDAD DE MUNDOS...
HABRÍA ESTADO BIEN QUE TU NAVE HUBIERA RECOPILADO DATOS DE ALGUNOS DE ESOS MUNDOS...
AUNQUE CONSIDERANDO LO PRIMITIVO DE SUS SISTEMAS...
¿QUÉ DICES? HABLA MÁS ALTO... ERES BRAINIAC, ¿NO?
¡TENGO ENTENDIDO QUE PROVIENES DE UN MUNDO TAN AVANZADO QUE YA DEBERÍAS HABER RESUELTO NUESTRO PROBLEMA!
¿O NO?
SI ES QUE NO, SIGUE MIS ÓRDENES... Y SI VOY DEMASIADO RÁPIDO PARA TI, ME LO DICES.
NECESITAMOS UNA SONDA. ALGO QUE PODAMOS INTRODUCIR DENTRO DE ESE VAMPIRO DE ENERGÍA...
... Y QUE SEA CAPAZ DE SOBREVIVIR A LAS TEMPERATURAS DE MILLONES DE GRADOS DEL SOL.
¡OH, Y TENEMOS QUE LANZARLA YA!
HUM.
¡JA, POR SUPUESTO!
LA SOLUCIÓN ES TAN SENCILLA QUE TE VAS A PONER AÚN MAS VERDE DE ENVIDIA, MI JOVEN AMIGO...

¡... LA EVACUACIÓN ES IMPROBABLE, POR NO DECIR IMPOSIBLE, RUSH!
NO DISPONEMOS DE LAS NAVES ESPACIALES SUFICIENTES, Y LA DERECHA RELIGIOSA NUNCA ACEPTARÁ LA BRUJERÍA O A UN "NUEVO DIOS"...
¿JAY? MADRE MÍA, CÓMO ME ALEGRO DE VERTE...
¡... Y VIENES CON LIBBY Y TED!
ENTRAD... ¡POR FAVOR! ¿QUÉ OS TRAE A OPAL CITY?
OH, NO NOS PODEMOS QUEDAR, VIEJO AMIGO. PUESTO QUE PODRÍA SER EL FIN DEL MUNDO, YA SABES...
SE NOS HA OCURRIDO QUE DEBERÍAMOS DESEMPOLVAR NUESTROS DISFRACES PARA VER QUÉ PUEDEN HACER FLASH, LIBERTY BELLE Y WILDCAT EN ESTA SITUACIÓN.
ME PREGUNTABA SI EL STARMAN ORIGINAL QUERRÍA UNIRSE A NOSOTROS.
¡ME ESTOY HELANDO! ¡TIENES QUE ARREGLAR LA CALEFACCIÓN DEL COCHE, TED!
ESA ERA MI INTENCIÓN, LIBBY... ¡PERO, MIRA, NADIE ME DIJO QUE FUERA A NEVAR EN SEPTIEMBRE!
OH. BUENO, HUM, YO HE ESTADO ECHANDO UN VISTAZO A CÓMO ESTÁN LAS COSAS... CON MI TELESCOPIO.
ES UNA LABOR FASCINANTE,... Y ES IMPORTANTE QUE SIGA CON ELLO. PODRÍA DAR CON ALGO...
ASÍ QUE EL SEÑOR KNIGHT SE QUEDA DE GUARDIA... ¡ENTENDIDO!
DE TODOS MODOS, GRACIAS... Y TEN CUIDADO, JAY. CREO QUE PODÉIS CORRER MUCHO PELIGRO...
TAL VEZ.
¿PERO EN QUÉ SE DIFERENCIA ESTO DE LAS DEMÁS OCASIONES EN LAS QUE NOS HEMOS VESTIDO CON ESTOS UNIFORMES?

... ME ESTOY ACERCANDO AL SOL.
¿AÚN ME RECIBÍS, METRÓPOLIS?
TE OÍMOS COMO SI ESTUVIÉRAMOS EN LA MISMA HABITACIÓN, LANTERN...
... SIGUE AVANZANDO.
LOS AJUSTES QUE HAS REALIZADO SOBRE LA SONDA QUE HE DISEÑADO CASI ME DEJAN IMPRESIONADO, BRAINIAC.
SI LOS SENSORES FUNCIONAN LA MITAD DE BIEN QUE EL SISTEMA DE COMUNICACIÓN...
¡DEBERÍAN FUNCIONAR EL DOBLE DE BIEN! PERO SIN NANOCONDUCTORES...
INCLUSO SIN ELLOS, BRAINIAC... ¡TÚ Y LUTHOR FORMÁIS UN EQUIPO IMPRESIONANTE!
SÍ. BUENO, ADMITO QUE LA IDEA DE LUTHOR DE QUE SATURN GIRL ENVIASE NUESTRAS IDEAS POR TELEPATÍA DIRECTAMENTE A LA MENTE DE GREEN LANTERN...
... FUE UNA GENIALIDAD
AL FIN Y AL CABO...
"¡... SOLO EL PODER DEL ANILLO DE LANTERN SERÍA CAPAZ DE CONSTRUIR UN ARTILUGIO CAPAZ DE SOBREVIVIR A LO QUE TIENE POR DELANTE!".
"¿LISTO, LANTERN?".
NO CREO QUE ESTÉ LISTO PARA ESTO JAMÁS...

¡ASÍ QUE, SIMPLEMENTE, HAGÁMOSLO!
¡LA TEMPERATURA EN LA SUPERFICIE DE LA SONDA ESTÁ BAJANDO DE FORMA DRÁSTICA!
¡JAMÁS HABÍA VISTO ALGO QUE ABSORBIERA ENERGÍA DE UN MODO TAN PERFECTO!
¡JUSTO LO QUE NO QUERÍA VER!
ALREDEDOR DE LA SONDA SOLO HAY UNA ZONA VACÍA... ¡EN TODAS DIRECCIONES! ¿ADÓNDE SE VA TODA LA ENERGÍA?
POR LAS LECTURAS... PARECE QUE SE TRATA DE UNA TRANSFERENCIA DIMENSIONAL... PROBABLEMENTE TEMPORAL...
MIRA... ¡EL ANILLO PIERDE ENERGÍA! ¿CUÁNTO TIEMPO...?
¡EL SUFICIENTE!
SIGUE AVANZANDO, LANTERN... ¡VE DIRECTO A SU CENTRO DE GRAVEDAD!
HA... ¡HA DESCENDIDO MÁS DE 2500 KILÓMETROS!
¿A QUÉ PROFUNDIDAD LLEGA ESTA COSA? ¿PUEDE QUEDAR AÚN ALGO DE SOL?
¿ACASO EXISTE AÚN EL SOL?

QUÉ BIEN... ¡ESE VACÍO ME ESTABA ABSORBIENDO LA ENERGÍA CON SUMA RAPIDEZ!
¿CAPTÁIS ESTAS LECTURAS, METRÓPOLIS?
¡OH, SIN DUDA SIGUE AQUÍ, DOCTORA!
SÍ...
... DESGRACIADAMENTE...
OCASO PUEDE TENER RAZÓN.... ¡DEBERÍAMOS EVACUAR EL PLANETA! ¡NO TENEMOS TIEMPO DE DARLE MÁS VUELTAS!
¿QUÉ QUIERES DECIR CON..."NO TENEMOS TIEMPO"?
¿BRAINIAC CINCO?
HUM... ¿HEMOS ACABADO YA, METRÓPOLIS? PREFERIRÍA NO QUEDARME AQUÍ MÁS TIEMPO DEL NECESARIO... ¡LA TEMPERATURA ESTÁ SUBIENDO BASTANTE!
TAMBIÉN ME GUSTARÍA DESMANTELAR LA SONDA... PARA GASTAR MENOS ENERGÍA CUANDO SALGA...
VALE. HAZLO. NO ME HACE FALTA SABER MÁS...
¡IMBÉCIL! ME DA IGUAL LO QUE TE HAGA FALTA... ¡QUIERO TODA LA INFORMACIÓN QUE SEA POSIBLE OBTENER!
MIRAD... ¡AHORA TODAS LAS PANTALLAS ESTÁN EN BLANCO!
SATURNA... O COMO TE LLAMES... ¡UTILIZA TU TELEPATÍA PARA CONTACTAR CON GREEN LANTERN! AÚN HAY UNA OPORTUNIDAD DE...
ME LLAMO SATURN GIRL, SEÑOR LUTHOR, Y...
... Y...
¡... ALGO VA MAL!
¡NO PUEDO ENCONTRAR NI RASTRO DE GREEN LANTERN DENTRO DEL SOL! DA IGUAL CUÁNTO ME ESFUERCE...

... INTENTO LLEVARME UN RECUERDO DE CADA MUNDO QUE VISITO, CANARIO NEGRO.
UN OBJETO QUE ESPERO QUE RECOPILE SU CULTURA... Y LA MANTENGA VIVA EN CIERTO MODO...
TU AVISO NUNCA HA LOGRADO QUE NINGÚN MUNDO SOBREVIVA, ¿NO?
SOLO HE LOGRADO SALVAR A UN PUÑADO DE GENTE, AQUÍ Y ALLÁ. PERO NUNCA A UN MUNDO.
EL FINAL SIEMPRE ES IGUAL...
PUES ESPERO QUE ESTA VEZ NO SEA ASÍ. VOLVAMOS A LABORATORIOS S.T.A.R. Y...
OH, OH...
UNOS NATIVOS NERVIOSOS.
ESTO YA LO HAS VIVIDO ANTES, ¿EH?
ES BUENO SABER QUE YA SEA EN METRÓPOLIS O A LO LARGO Y ANCHO DE LA VÍA LÁCTEA...
"¡... ALGUNAS COSAS NUNCA CAMBIAN!".
¡AHÍ ESTÁ!
¡AHÍ ESTÁ LA ALIENÍGENA QUE HA TRAÍDO CONSIGO AL DEVORADOR DE SOLES!
CANARIO A ORÁCULO. DILE A BATMAN QUE NECESITAMOS REFUERZOS... EN EL MUELLE 57 DE METRÓPOLIS... ¡LO ANTES POSIBLE!
¡SERÁ MEJOR QUE ENTREMOS EN LA NAVE!
BRUJA DEL HIELO.
¡POR CONGELARNOS, TE QUEMAREMOS!
THE END IS HERE
¡HIJA DE LAS TINIEBLAS!
¡MORIRÁ CON NOSOTROS!
DESTRUID SU NAVE!

NO HACE FALTA QUE TE PREOCUPES POR MÍ, CANARIO NEGRO.
¡DADA LA NATURALEZA DE LA MISIÓN QUE DESEMPEÑO, SÉ CUIDAR DE MÍ MISMA!
WHUD!
THAK!
¿PROTEGES A ESA ASESINA DE PLANETAS?
ESO LO ARREGLO YO RÁ...
¿¡... EH!?
CREO QUE LA PALABRA QUE BUSCAS ES... ¡RÁPIDAMENTE!
¡UGH! ¡CREO QUE MI ESTÓMAGO SIGUE EN GOTHAM!
¡YA SABES QUE CUANDO BATMAN ORDENA ALGO, ROBIN, HAY QUE HACERLO SIN DILACIÓN!
¡NIGHTWING TIENE RAZÓN! Y PUESTO QUE SOY EL HOMBRE MÁS RÁPIDO DEL MUNDO...

QUE NO SE TE SUBA A LA CABEZA, COLEGA.
¡SI TE QUEDAS QUIETO, TE MUEVES A LA MISMA VELOCIDAD QUE TODO EL MUNDO!
KREK!
¡LO MISMO TE DIGO, COLEGA!
THOK
¿WALLY...?
ANNH... DAME MEDIO SEGUNDO... Y SERÉ CAPAZ DE CORRER..
¡NO SÉ SI TENDRÉ TANTO TIEMPO!
¡NO ALCANZO A VER A LA DAMA QUE BATMAN NOS ENVIÓ A PROTEGER!
"¡CREO QUE ESTÁ EN MEDIO DE ESA MULTITUD!".
"¿QUIÉN PUEDE ALCANZARLA?".
"¿NIGHTWING? ¿CANARIO?".
"¿ALGUIEN?".

AHÍ, SEÑOR RAYO!
¡AHÍ ESTÁ MI ALDEA!
¡NUNCA SE LO PODRÉ AGRADECER LO BASTANTE, SEÑOR RAYO!
¿MARICELA? ¡NO ME LO PUEDO CREER! ¡ERES COMO UN RAYO DE ESPERANZA!
¡SÍ, KHAMO! ¡GRACIAS A UN RAYO HE LLEGADO HASTA AQUÍ!
¡QUE ALGUIEN SE LO DIGA A CHELO Y LUBA! ¡ESTA ÚLTIMA NO SERÁ TAN OSCURA COMO CREÍAMOS!
NO.
ESTA GENTE NO HA HECHO NADA MALO.
¡NO PUEDEN MORIR!
¡NO LO PERMITIRÉ!

¡LUZ!
¡CALOR!
¡ES UN MILAGRO!
KRAK!
¡MALDITA SEAS...!
¿ALGUIEN TIENE UNA ANTORCHA?
¡SÍ! ¡HACEDLO!
... N-NO PUEDO... HACERLO...
... CON TODO MI PODER... NUN-NUNCA...
¡... JAMÁS HE CONOCIDO A UNA RAZA TAN MALVADA! ¡OS MERECÉIS LO QUE OS VA A PASAR!
YA NO QUEDA ESPERANZA ALGUNA...
¡... NO OS LA MERECÉIS!
ESO NO ES CIERTO, SEÑORA. ESTA GENTE ESTÁ ASUSTADA, NADA MÁS.
NADIE LE VA A HACER DAÑO...

... NO MIENTRAS, HUM...
... ¡NO MIENTRAS FERRO ESTÉ AQUÍ!
CONTINÚA

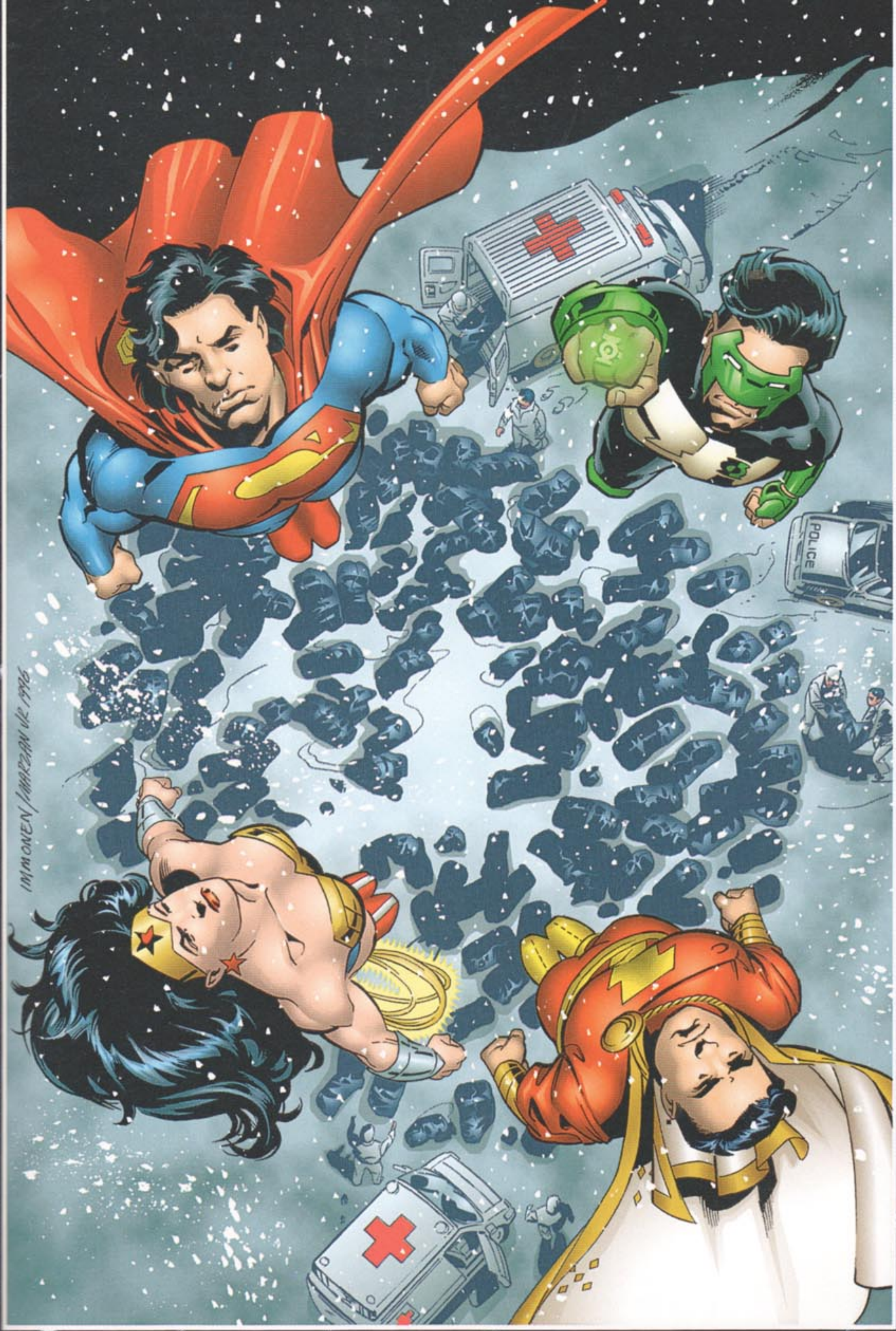

SHALLOW GRAVES

TUMBAS POCO PROFUNDAS

The FINAL NIGHT-- Chapter 3
KEEPING HOPE ALIVE
¡UN MÉDICO!
KARL KESEL GUIÓN
STUART IMMONEN DIBUJO
JOSÉ MARZÁN JR. ENTINTADO
PATRICIA MULVIHILL COLOR
LA NOCHE FINAL
Capítulo 3
MANTENER VIVA LA ESPERANZA

"WARRIOR´S" ERA UN RESTAURANTE ÚNICO EN NUEVA YORK DONDE LOS AVENTUREROS PODÍAN IR A RELAJARSE, COMPARTIR HISTORIAS Y LAMERSE LAS HERIDAS...
... HASTA QUE EL SOL SE APAGÓ HACE TRES DÍAS.
DESDE ENTONCES, SE HA CONVERTIDO EN UN REFUGIO, EN UN CENTRO DE MANDO...
... Y EN UN HOSPITAL.
¡EH! ¡DOCTOR!
SI NO VA A HACER FALTA QUE LE AMPUTE EL BRAZO A BEETLE... ¡LE NECESITAMOS!
WILDCAT ESTÁ MALHERIDO!
¡NNG!
NO ES EL ÚNICO, SEÑOR GARDNER. HAGO TODO LO QUE PUEDO...
¡SANTO DIOS! ¡DEBE DE TENER MULTITUD DE HERIDAS INTERNAS Y DERRAMES! ¿QUÉ HA PASADO?
ESTABA... ESTABA COMPROBANDO SI QUEDABA GENTE EN UN PASO ELEVADO DERRUIDO. YO SOSTENÍA LOS ESCOMBROS, PERO TODO ACABÓ DERRUMBÁNDOSE...
NO ES CULPA TUYA, CHAVAL... ¡LAS LEYES DE LA FÍSICA SON ASÍ!
VAMOS DE MAL EN PEOR, POR LO QUE PARECE... ¡ADIÓS AL GENERADOR!
ESPERO QUE ALGUNO DE VOSOTROS SEA UN SUPERMECÁNICO... ¡YA QUE VUESTRO AMIGO NO SOBREVIVIRÁ MUCHO TIEMPO SI NO LO OPERAMOS!
DIME , GUY... ¿DÓNDE ESTÁ EL PROCESADOR DE ENERGÍA?
¿EL GENERADOR? ¡ESE TRASTO ESTÁ EN LA PARED QUE SE ENCUENTRA DETRÁS DEL TAUN-TAUN DISECADO!
NO TE ENTIENDO, GUY... ¡MUÉSTRAMELO!

¡ESTÁ AHÍ MISMO, MALDITA SEA!
SPLITCH- KLETCH-
KWOOM!
BUENO.
ME ALEGRO DE QUE YA NO OS HAGA FALTA ESE CHISME...
¡... YA QUE TENÉIS A SPARK, LA CHICA RELÁMPAGO DE LA LEGIÓN!
KKZ
¡MUCHO MEJOR!
NO PERDAMOS EL TIEMPO. HUM... TE LLAMAS INFERNO, ¿NO?
SÍ. ¿QUÉ PASA?
NO HACE FALTA ESTAR TAN A LA DEFENSIVA, SEÑORITA... PENSABA QUE, TAL VEZ, PODRÍAS UTILIZAR TUS PODERES PARA ESTERILIZAR LOS INSTRUMENTOS...

EH, TÚ ERES FERRO, ¿NO?
HUM, SÍ...
¡ESO PENSABA! HE OÍDO QUE SALVASTE A ESA ALIENÍGENA LLAMADA OCASO DE UNA MUCHEDUMBRE ENFURECIDA HACE UNOS DÍAS...
... O SEA, HACE UNAS 48 HORAS. ¡BUEN TRABAJO!
DICEN QUE ERES NUEVO EN ESTO, ¡PERO CREO QUE HAS EMPEZADO CON MUY BUEN PIE!
¡GRACIAS, SEÑORITA!
LLÁMAME... ¡SPARK!
MIRA... . COMO NO VOY A IR A NINGÚN SITIO EN UNA TEMPORADA... ¡TAL VEZ ESO TE SEA ÚTIL!
TIZZLIT! PZAAAK!
¿QUÉ...?
UN ANILLO DE VUELO DE LA LEGIÓN.
CUIDA BIEN DE ÉL... ¡LO QUIERO DE VUELTA!
CLARO, SEÑO... SPARK. NO-NO SÉ QUÉ...
¡SKTCCH... TERRUMPIR ESTA... TTCH-KSH... ...NUNCIO ESPECIAL!
¡SALUDOS, GENTE DEL MUNDO!
SÉ QUE LLEVÁIS TIEMPO POR VUESTRAS VENTANAS MIRANDO, MIENTRAS "¿PERO QUÉ DEMONIOS OCURRE?" OS ESTÁIS PREGUNTANDO,
Y AUNQUE NOSOTROS NO TENEMOS LA CULPA DE LO QUE OCURRE OS ESCUCHAMOS ...
¡... POR LO QUE MIS HERMANOS Y YO TENEMOS UNA OFERTA QUE REALIZAROS!

¡AL MUNDO ESTAMOS DISPUESTOS A SALVAR! ¡¡A TODOS VOSOTROS DE ESTE SERVICIO SE OS PROVEERÁ!!
Y LA MEJOR PARTE ES QUE... ¡AHORA NADA HABRÉIS DE PAGAR!
ABANDON ALL HOPE YE WHO ENTER
LA VIDA VOLVERÁ, Y CONTINUARÁ... CON NORMALIDAD, ¡EL AVANCE DE LO MALIGNO LOGRAREMOS EVITAR!
¡Y LO QUE ES AÚN MEJOR, OS PODEMOS ASEGURAR QUE, EN CUANTO MURÁIS, DONDE SIEMPRE HACE CALOR TENDRÉIS RESERVADO UN LUGAR!
ESTE ES EL TRATO... QUE TODOS SOBRE LA LÍNEA DE PUNTOS PASEN A FIRMAR, ¡SI NO EL OFRECIMIENTO SE RETIRARÁ!
SÉ LO QUE ESTÁIS PENSANDO, Y RAZÓN TENÉIS ... ¡EN EL HADES NO EXISTE LA FRÍA NOCHE, PARDIEZ!
¡UN DÍA FRÍO EN EL INFIERNO ES ALGO QUE JAMÁS SE VERÁ!
PERO EN EL PLANETA TIERRA... ¡QUIÉN SABE QUÉ PASARÁ!
¡DIME ALGO, FOSTER!
¡ESTÁ EN TODAS LAS LONGITUDES DE ONDA, SEÑORA GRANT! ¡SU TRANSMISOR DEBE TENER UNA POTENCIA DEL DEMONIO!
¡EMINENCIA...!
CHSSS...
¡NO HACE FALTA DECIR QUE ESTA OFERTA, A MEDIANOCHE CIERRA SU PUERTA!

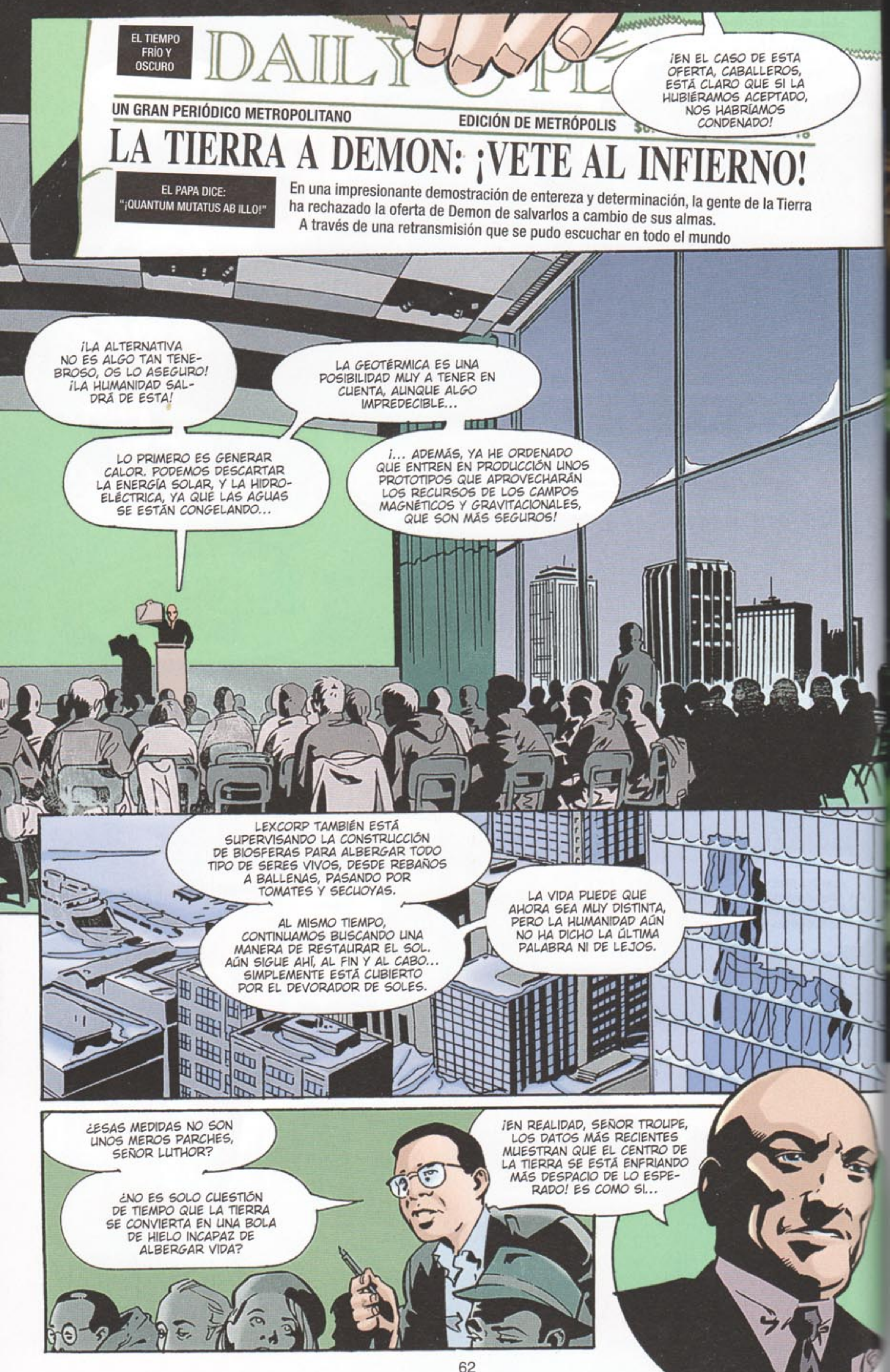
EL TIEMPO FRÍO Y OSCURO
DAILY P
UN GRAN PERIÓDICO METROPOLITANO
EDICIÓN DE METRÓPOLIS
LA TIERRA A DEMON: ¡VETE AL INFIERNO!
EL PAPA DICE: "¡QUANTUM MUTATUS AB ILLO!"
En una impresionante demostración de entereza y determinación, la gente de la Tierra ha rechazado la oferta de Demon de salvarlos a cambio de sus almas.
A través de una retransmisión que se pudo escuchar en todo el mundo
¡EN EL CASO DE ESTA OFERTA, CABALLEROS, ESTÁ CLARO QUE SI LA HUBIÉRAMOS ACEPTADO, NOS HABRÍAMOS CONDENADO!
¡LA ALTERNATIVA NO ES ALGO TAN TENEBROSO, OS LO ASEGURO! ¡LA HUMANIDAD SALDRÁ DE ESTA!
LO PRIMERO ES GENERAR CALOR. PODEMOS DESCARTAR LA ENERGÍA SOLAR, Y LA HIDROELÉCTRICA, YA QUE LAS AGUAS SE ESTÁN CONGELANDO...
LA GEOTÉRMICA ES UNA POSIBILIDAD MUY A TENER EN CUENTA, AUNQUE ALGO IMPREDECIBLE...
¡... ADEMÁS, YA HE ORDENADO QUE ENTREN EN PRODUCCIÓN UNOS PROTOTIPOS QUE APROVECHARÁN LOS RECURSOS DE LOS CAMPOS MAGNÉTICOS Y GRAVITACIONALES, QUE SON MÁS SEGUROS!
LEXCORP TAMBIÉN ESTÁ SUPERVISANDO LA CONSTRUCCIÓN DE BIOSFERAS PARA ALBERGAR TODO TIPO DE SERES VIVOS, DESDE REBAÑOS A BALLENAS, PASANDO POR TOMATES Y SECUOYAS.
AL MISMO TIEMPO, CONTINUAMOS BUSCANDO UNA MANERA DE RESTAURAR EL SOL. AÚN SIGUE AHÍ, AL FIN Y AL CABO... SIMPLEMENTE ESTÁ CUBIERTO POR EL DEVORADOR DE SOLES.
LA VIDA PUEDE QUE AHORA SEA MUY DISTINTA, PERO LA HUMANIDAD AÚN NO HA DICHO LA ÚLTIMA PALABRA NI DE LEJOS.
¿ESAS MEDIDAS NO SON UNOS MEROS PARCHES, SEÑOR LUTHOR?
¿NO ES SOLO CUESTIÓN DE TIEMPO QUE LA TIERRA SE CONVIERTA EN UNA BOLA DE HIELO INCAPAZ DE ALBERGAR VIDA?
¡EN REALIDAD, SEÑOR TROUPE, LOS DATOS MÁS RECIENTES MUESTRAN QUE EL CENTRO DE LA TIERRA SE ESTÁ ENFRIANDO MÁS DESPACIO DE LO ESPERADO! ES COMO SI...

"¡... LA FUERZA VITAL DEL PLANETA ESTUVIERA LUCHANDO POR SOBREVIVIR TAN INTENSAMENTE COMO NOSOTROS!"
EL FRÍO... ES COMO UN PUÑO DE HIELO QUE APLASTA MI CORAZÓN...
SOLO EL CALOR QUE TÚ ME DAS LO MANTIENE A RAYA, ESPECTRO...
¡SI ES VOLUNTAD DE DIOS QUE EL SOL SE EXTINGA PARA SIEMPRE, NO ME OPONDRÉ A SU VOLUNTAD, GAIA!
PERO HARÉ TODO LO QUE ESTÉ EN MI MANO PARA AYUDAR A LA ENCARNACIÓN DE LA MADRE TIERRA A SOBREVIVIR...
¡... HASTA QUE ESTÉ SEGURO DE QUE ESTA ES NUESTRA NOCHE FINAL!

TICK
TICK
TICK
TICK
TICK
TICK
HOLA... ¿LABORATORIOS S.T.A.R.?
ME LLAMO TED KNIGHT, PROBABLEMENTE ESTÉ EN UN ERROR PERO...
¿ALGUIEN... ALGUIEN HA COMPROBADO EL DIÁMETRO DEL SOL ÚLTIMAMENTE?

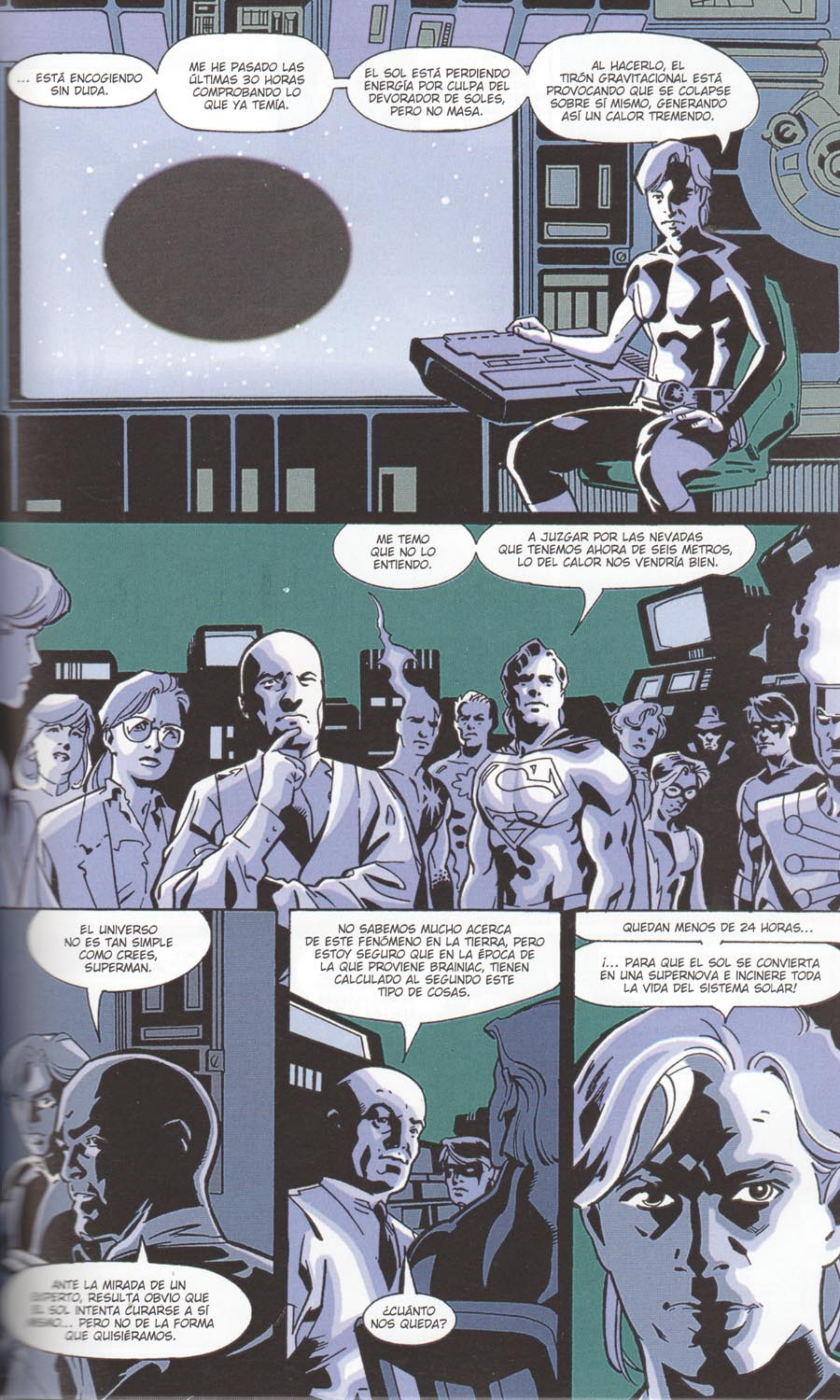
... ESTÁ ENCOGIENDO SIN DUDA.
ME HE PASADO LAS ÚLTIMAS 30 HORAS COMPROBANDO LO QUE YA TEMÍA.
EL SOL ESTÁ PERDIENDO ENERGÍA POR CULPA DEL DEVORADOR DE SOLES, PERO NO MASA.
AL HACERLO, EL TIRÓN GRAVITACIONAL ESTÁ PROVOCANDO QUE SE COLAPSE SOBRE SÍ MISMO, GENERANDO ASÍ UN CALOR TREMENDO.
ME TEMO QUE NO LO ENTIENDO.
A JUZGAR POR LAS NEVADAS QUE TENEMOS AHORA DE SEIS METROS, LO DEL CALOR NOS VENDRÍA BIEN.
EL UNIVERSO NO ES TAN SIMPLE COMO CREES, SUPERMAN.
ANTE LA MIRADA DE UN EXPERTO, RESULTA OBVIO QUE EL SOL INTENTA CURARSE A SÍ MISMO... PERO NO DE LA FORMA QUE QUISIÉRAMOS.
NO SABEMOS MUCHO ACERCA DE ESTE FENÓMENO EN LA TIERRA, PERO ESTOY SEGURO QUE EN LA ÉPOCA DE LA QUE PROVIENE BRAINIAC, TIENEN CALCULADO AL SEGUNDO ESTE TIPO DE COSAS.
¿CUÁNTO NOS QUEDA?
QUEDAN MENOS DE 24 HORAS...
¡... PARA QUE EL SOL SE CONVIERTA EN UNA SUPERNOVA E INCINERE TODA LA VIDA DEL SISTEMA SOLAR!

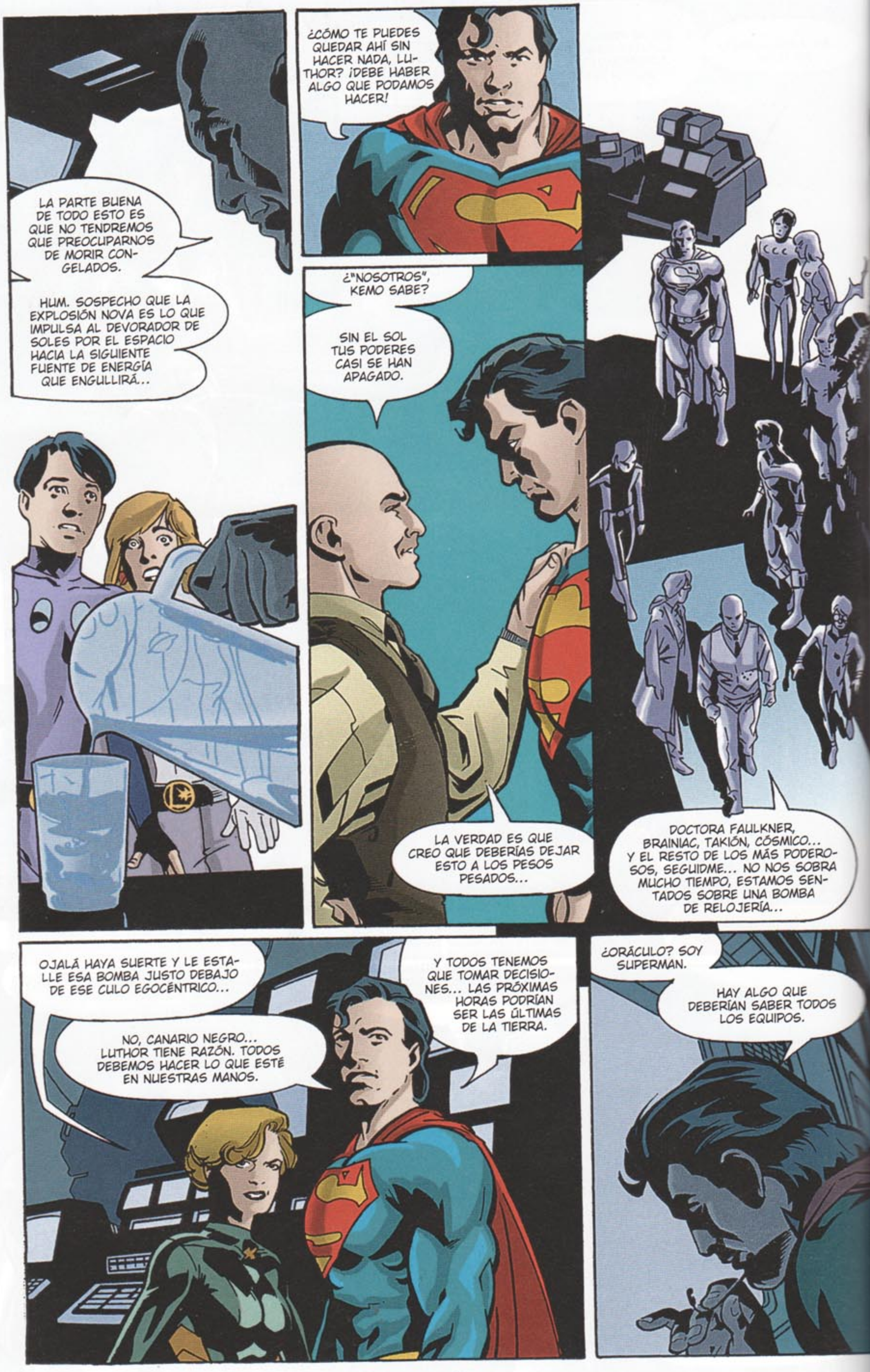
LA PARTE BUENA DE TODO ESTO ES QUE NO TENDREMOS QUE PREOCUPARNOS DE MORIR CONGELADOS.
HUM. SOSPECHO QUE LA EXPLOSIÓN NOVA ES LO QUE IMPULSA AL DEVORADOR DE SOLES POR EL ESPACIO HACIA LA SIGUIENTE FUENTE DE ENERGÍA QUE ENGULLIRÁ...
¿CÓMO TE PUEDES QUEDAR AHÍ SIN HACER NADA, LUTHOR? ¡DEBE HABER ALGO QUE PODAMOS HACER!
¿"NOSOTROS", KEMO SABE?
SIN EL SOL TUS PODERES CASI SE HAN APAGADO.
LA VERDAD ES QUE CREO QUE DEBERÍAS DEJAR ESTO A LOS PESOS PESADOS...
DOCTORA FAULKNER, BRAINIAC, TAKIÓN, CÓSMICO... Y EL RESTO DE LOS MÁS PODEROSOS, SEGUIDME... NO NOS SOBRA MUCHO TIEMPO, ESTAMOS SENTADOS SOBRE UNA BOMBA DE RELOJERÍA...
OJALÁ HAYA SUERTE Y LE ESTALLE ESA BOMBA JUSTO DEBAJO DE ESE CULO EGOCÉNTRICO...
NO, CANARIO NEGRO... LUTHOR TIENE RAZÓN. TODOS DEBEMOS HACER LO QUE ESTÉ EN NUESTRAS MANOS.
Y TODOS TENEMOS QUE TOMAR DECISIONES... LAS PRÓXIMAS HORAS PODRÍAN SER LAS ÚLTIMAS DE LA TIERRA.
¿ORÁCULO? SOY SUPERMAN.
HAY ALGO QUE DEBERÍAN SABER TODOS LOS EQUIPOS.

EN EL RÍO WEST DE METRÓPOLIS.
<¿SOPORTE VITAL?>*.
<ÓPTIMO>.
<¿CRIOGENIA?>.
<ÓPTIMO>.
<¿RASTREO?>.
<ÓPTIMO>.
<¿SOPORTE DE ENERGÍA?>.
<REQUIERE REPARACIÓN>.
*TRADUCIDO DEL ALIENÍGENA.
<OJALÁ HUBIERA TENIDO TIEMPO DE ARREGLARLO EN NUEVA TAMARAN...>.
<TAL VEZ TENGAS MÁS SUERTE CON EL SIGUIENTE PLANETA ALQUE INTENTES AVISAR...>.
<¿¡QUIÉN...!?>.
<¿CÓMO SABES MI IDIOMA?>.
<SÉ MUCHAS COSAS, OCASO>.
<¿PUEDO SUGERIR QUE TE TRANQUILICES? SIMPLEMENTE PORQUE SEA UN FANTASMA ESO NO IMPLICA QUE SEA TU ENEMIGO>.
<NO HE VENIDO A DETENERTE. HE VENIDO A DETERMINAR POR QUÉ RAZÓN NO REVELASTE EL DESTINO FINAL DE LA TIERRA CUANDO LLEGASTE>.
PERDÓNAME, FANTASMA... NO HE SOBREVIVIDO TANTO TIEMPO SIN SER CAUTELOSA>.
HE APRENDIDO A DAR INFORMACIÓN SOLO CUANDO ES NECESARIO>.
<CUANDO FUI ATACADA, ME LO TOMÉ COMO UNA SEÑAL MUY CLARA DE QUE LA TIERRA YA NO QUERÍA OÍR LO QUE TENÍA QUE DECIR>.
<LO QUE NO SABES ES QUE LA HUMANIDAD LUCHA CONSTANTEMENTE POR ENCONTRAR LA LUZ. SI BIEN ES CIERTO QUE A MENUDO TROPIEZAN EN LA OSCURIDAD...>.
<... TAMBIÉN MUY A MENUDO... DAN GRANDES PASOS HACIA LA LUZ>.
<DEJA QUE TE LO MUESTRE...>.

... SOLO QUERÍA, HUM, SABER CÓMO ESTABAS.
YO ESTOY BIEN.
NO. NO MANDES UN HELICÓPTERO A RECOGERME. TIENES PROBLEMAS MÁS IMPORTANTES Y YO TENGO... TENGO MUCHAS COSAS DE QUÉ OCUPARME.
SÍ. PASO GRAN PARTE DEL TIEMPO VIENDO LAS NOTICIAS.
AJÁ, YA SÉ QUE GOTHAM ESTABA ACOSTUMBRADA A LAS TINIEBLAS... ¡SEGURO QUE HACE FALTA ALGO MÁS PARA ACABAR CON ESTA CIUDAD!
EN ESO TIENES RAZÓN.
VALE. YO TAMBIÉN TE QUIERO, PAPÁ.
ADIÓS.
ESTAMOS EN ELCUARTEL GENERAL DE LA TRATANTE DE INFORMACIÓN CONOCIDA COMO ORÁCULO.
COMO SUELE PASAR CON ESTOS VIAJES ASTRALES, SOMOS INMATERIALES... Y NADIE PUEDE VERNOS NI OÍRNOS...
¿¡QUÉ...!?
TAMBIÉN SERÁS CAPAZ DE ENTENDER TODOS LOS IDIOMAS QUE ESCUCHES.
OBSERVA LO QUE OCURRE A MEDIDA QUE LA NOTICIA DEL FINAL HORRENDO DE LA TIERRA SE EXTIENDE...
ORÁCULO A TODAS LAS UNIDADES. SE HA PRODUCIDO UN HECHO GRAVE.
OS PIDO QUE NO INFORMÉIS DE ESTO A LA POBLACIÓN, PERO ACTUAD DE ACUERDO A ESTE AVISO COMO CREÁIS CONVENIENTE.
PERMANECERÉ CONECTADA SUMINISTRÁNDOOS MÁS INFORMACIÓN HASTA...
... HASTA QUE ESTO ACABE.

<ESTO ENSEGUIDA ACABARÁ...>*.
*TRADUCIDO DEL CASTELLANO.
<EL RAYO, A CADA HORA QUE PASA, ESTÁ CADA VEZ MÁS FRÍO. ME TEMO QUE TODA SU LUZ SE CONSUMIÓ AL INTENTAR SALVAR NUESTRA ALDEA...>.
<¿CUÁNTO HA PASADO DESDE QUE GARZA PARTIÓ A BUSCAR AYUDA? LOS DÍAS SE CONFUNDEN UNOS CON OTROS AL NO HABER SOL>.
<SI UN DOCTOR NORMAL SUPIERA QUÉ SE PUEDE HACER...>.
NO TEMAN... ¡LA CABALLERÍA HA LLEGADO, DAMAS Y CABALLEROS!
LES PRESENTO... A MI IZQUIERDA... ¡A LA ARDIENTE SUDAMERICANA LLAMADA FUEGO! Y A SU DERECHA...
¡DI TU FRASE, BEA!
A MÍ NO ME VAN ESTOS NUMERITOS, ZATANNA. ¡DÉJATE DE ROLLOS!
¡SOLO INTENTABA LEVANTAR LOS ÁNIMOS, AMIGA MÍA!
TÚ GÁNATE AL PÚBLICO. YO EXAMINARÉ A RAYO...
<¡FUEGO! ¡QUÉ GRAN HONOR! SOLO ESPERO QUE HAYÁIS LLEGADO A TIEMPO>.
<VINIMOS EN CUANTO NOS ENTERAMOS DE ESTO EN EL CUARTEL DE LA LIGA DE LA JUSTICIA...>.
HUMM...
¡AJÁ!
CREO QUE ME SÉ EL TRUCO QUE SE NECESITA PARA SALVARLO... ¡PARA ELLO SOLO HARÁ FALTA UN BESO DE MI ENCANTADORA AYUDANTE!
¿DE QUIÉN? ¿¡YO!?

¡COLABORA CONMIGO, BEA!
SÍ, FUEGO... ¡SE NECESITA UN CONTACTO FÍSICO DIRECTO PARA PODER TRANSFERIR SUFICIENTE ENERGÍA DE TU CUERPO AL DE RAYO Y ASÍ VOLVER A ENCENDER SU PROPIO SISTEMA ENERGÉTICO!
SI ERES TAN AMABLE DE ASUMIR TU FORMA ÍGNEA...
VALE. ¿PERO DE VERDAD ESTO SERVIRÁ PARA QUE SE PRODUZCA LA TRANSFERENCIA?
OH, NO... ¡PERO QUEDARÁ GENIAL!
-¡AY!- ANDA, ACABEMOS CON ESTO CUANTO ANTES, POR FAVOR...
¡ATRÁS, TODOS! ¡AQUELLOS QUE TENGAN EL CORAZÓN DELICADO TAL VEZ QUIERAN APARTAR LA MIRADA!
¡EDNEICNE AL AMALL LED OYAR, Y EUQ ETNAIDEM LE OGEUF ACZERAPASED AL DADIRUCSO Y ES ECLA LE AÍD... Y AL ZUL... Y AL ADIV ERBOS ATSE EHCON LANIF!
¡MMMMM...!
¡AH! BIENVENIDO, RAYO. ¿QUÉ TAL TE ENCUENTRAS?
¿AL DESPERTARME GRACIAS A UN ÁNGEL COMO TÚ? NUNCA ME HE SENTIDO MEJOR...
ENTONCES AQUÍ YA HEMOS ACABADO.
WUNK!
SEÑORITA FUEGO, SEÑORITA ZATANNA... ¡POR FAVOR! YA QUE SON TAN PODEROSAS, ¿NO NOS PODRÍAN AYUDAR A NOSOTROS TAMBIÉN?
TODA LA ALDEA PONDRÍA A VUESTRA DISPOSICIÓN TODOS SUS RECURSOS ENERGÉTICOS SI ASÍ SE PUDIERAN SALVAR NUESTRAS CASAS... TIERRAS... ¡Y VIDAS!

ME TEMO QUE ESO NO SERVIRÍA PARA NADA...
LO QUE MI PESIMISTA SOCIA QUIERE DECIR ES QUE NECESITARÍAMOS MÁS ENERGÍA... ¡Y YA SÉ DE QUIÉN EXACTAMENTE!
¡MROTSERIF NEV!
¿DOCTORA FAULKNER? ¿BRAINIAC CINCO?
¿DÓNDE...?
¡ZATANNA! ¡NO SÉ DE QUÉ ME SORPRENDO!
¿POR QUÉ ME HAS CONVOCADO? ¡ESTABA BASTANTE ATAREADO INTENTADO SALVAR LA VIDA TAL Y COMO LA CONOCEMOS!
¡TIENE GRACIA QUE DIGAS ESO, FIRE-STORM! ¿TE SUENA ESO QUE SE SUELE DECIR DE "PIENSA A ESCALA GLOBAL, ACTÚA DE FORMA LOCAL"?
BUENO, TENGO UN AS BAJO LA MANGA, Y CREO QUE AL PÚBLICO LE VA A ENCANTAR, SOLO DEBERÍA LLEVARNOS UNOS 15 MINUTOS...
"¡... 20, A LO SUMO!".
ESTO... ESTO ES ASOMBROSO!
NO ES SOLO LA IMPRESIÓN DE CALOR, SINO QUE TODO DA LA SENSACIÓN DE... ¡ESTAR VIVO!
SÉ QUE HAS EXTRAÍDO LA ENERGÍA DEL HOMBRE NUCLEAR, ZATANNA... ¿PERO DU-RANTE CUÁNTO TIEMPO PODRÁS MANTENER ESTO?
NO MUCHO... PERO TANTO COMO SEA NECESARIO...

... SON LOS ÚLTIMOS.
BIEN, CON TODOS ESTOS TERREMOTOS PROVOCADOS POR LOS OCÉANOS QUE SE CONGELAN...
... QUERÍA DESPEJAR LA ZONA DE KYOTO ANTES DE QUE OTRA RÉPLICA LA ALCANCE.
¡JUSTO A TIEMPO!
KRKMMBLLRR
TIENE GRACIA. EN LOS VIEJOS TIEMPOS QUE UN EDIFICIO SE DERRUMBASE SOBRE MÍ DE ESTA FORMA SERÍA MOTIVO DE PREOCUPACIÓN... PERO PUESTO QUE YA NO SOY VULNERABLE A LA MADERA, NO HAY MUCHAS COSAS QUE PUEDAN DAÑAR...
¿... ME?
HUM... ¿TAL VEZ ME EQUIVOQUÉ CON LO DE LA MADERA?
¡Y YO QUE PENSABA QUE PODRÍA SER UNO DE LOS POCOS QUE SOBREVIVIERA A LO QUE ESTÁ POR LLEGAR!
ES CASI UN... ALIVIO, EN CIERTO SENTIDO. TRAS HABER REJUVENECIDO Y VER A TANTOS DE MIS AMIGOS MORIR...
BUENO, NO SÉ SI HABRÍA PODIDO SEGUIR ADELANTE...
¿... YO SOLO?
NO ESTÁS SOLO, CENTINELA...

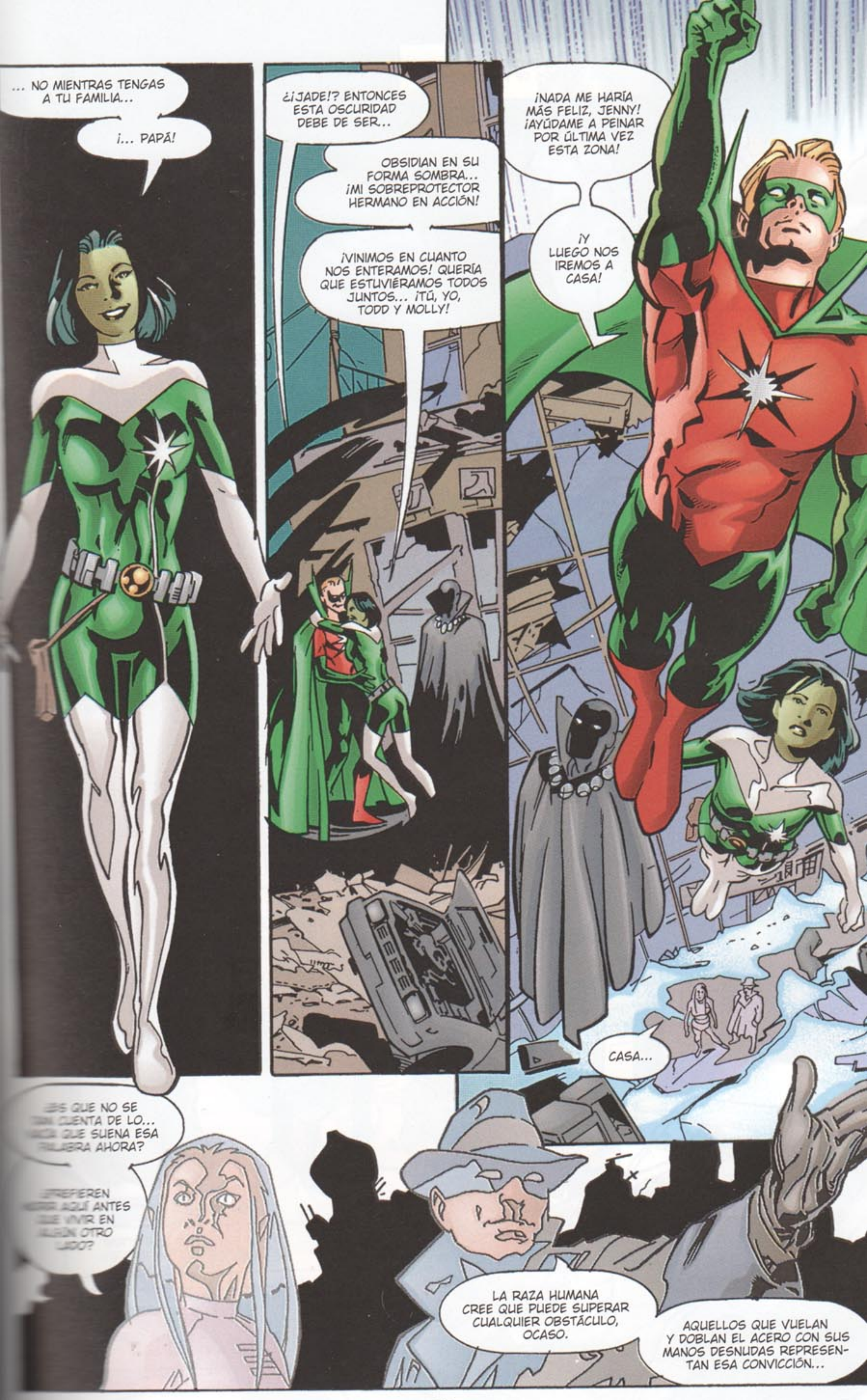
... NO MIENTRAS TENGAS A TU FAMILIA...
¡... PAPÁ!
¿¡JADE!? ENTONCES ESTA OSCURIDAD DEBE DE SER...
OBSIDIAN EN SU FORMA SOMBRA... ¡MI SOBREPROTECTOR HERMANO EN ACCIÓN!
¡VINIMOS EN CUANTO NOS ENTERAMOS! QUERÍA QUE ESTUVIÉRAMOS TODOS JUNTOS... ¡TÚ, YO, TODD Y MOLLY!
¡NADA ME HARÍA MÁS FELIZ, JENNY! ¡AYÚDAME A PEINAR POR ÚLTIMA VEZ ESTA ZONA!
¡Y LUEGO NOS IREMOS A CASA!
CASA...
QUE NO SE CUENTA DE LO... QUE SUENA ESA AHORA?
AQUÍ ANTES VIVIR EN OTRO
LA RAZA HUMANA CREE QUE PUEDE SUPERAR CUALQUIER OBSTÁCULO, OCASO.
AQUELLOS QUE VUELAN Y DOBLAN EL ACERO CON SUS MANOS DESNUDAS REPRESENTAN ESA CONVICCIÓN...

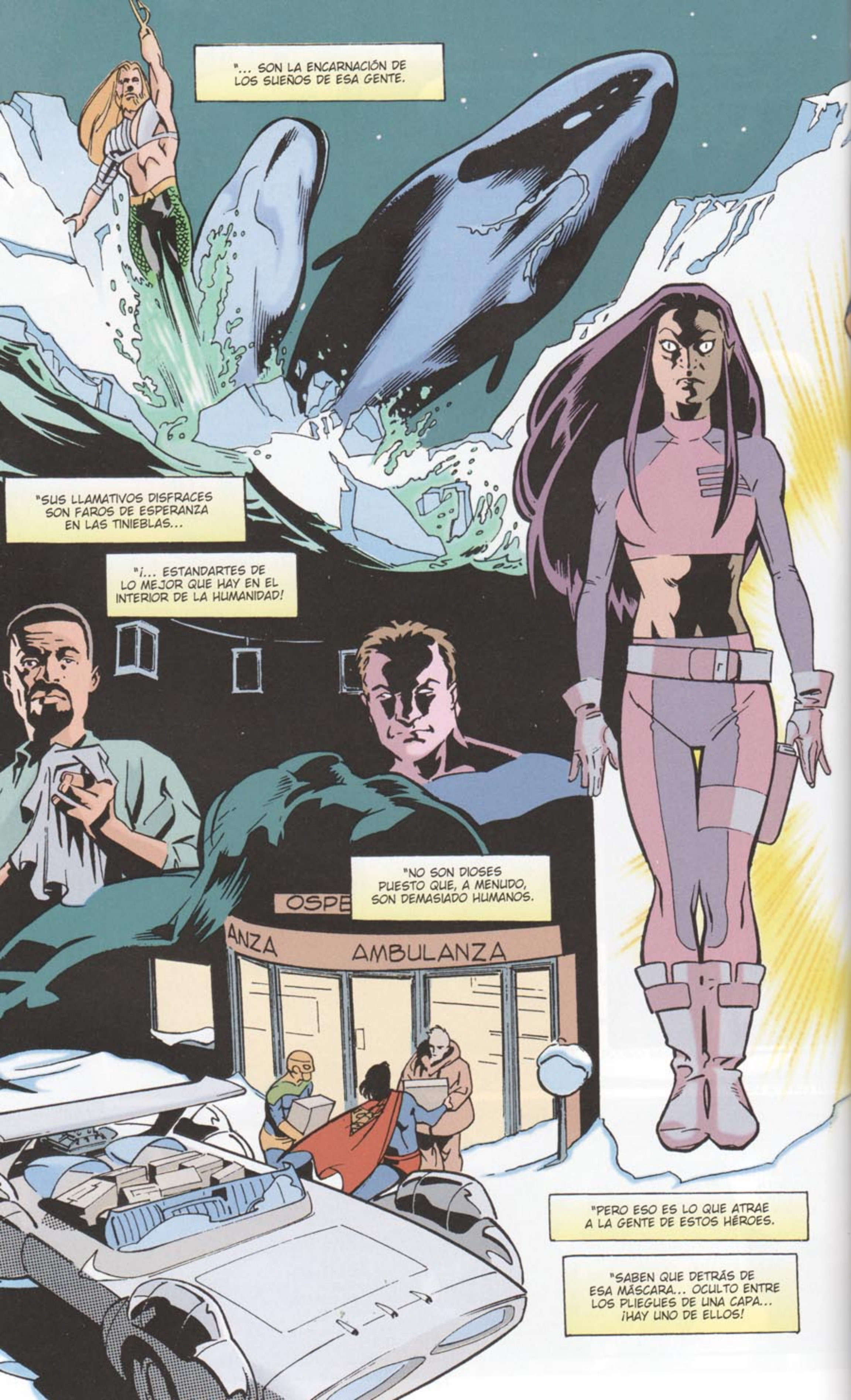
"... SON LA ENCARNACIÓN DE LOS SUEÑOS DE ESA GENTE.
"SUS LLAMATIVOS DISFRACES SON FAROS DE ESPERANZA EN LAS TINIEBLAS...
"¡... ESTANDARTES DE LO MEJOR QUE HAY EN EL INTERIOR DE LA HUMANIDAD!
"NO SON DIOSES PUESTO QUE, A MENUDO, SON DEMASIADO HUMANOS.
OSPE
ANZA
AMBULANZA
"PERO ESO ES LO QUE ATRAE A LA GENTE DE ESTOS HÉROES.
"SABEN QUE DETRÁS DE ESA MÁSCARA... OCULTO ENTRE LOS PLIEGUES DE UNA CAPA... ¡HAY UNO DE ELLOS!

"SE VEN ATEMORIZADOS POR LOS MISMOS DEMONIOS... Y HAN DE SUPERAR LOS MISMOS MIEDOS... COMO TODO EL MUNDO.
"A VECES LA HUMANIDAD PUEDE SUCUMBIR ANTE ESOS MIEDOS, PERO SUS CAMPEONES LE RECUERDAN QUE HAY LUZ AL FINAL DEL TÚNEL...
AUDIO
"QUE LA VIDA SIEMPRE ESTÁ A SU ALCANCE.
"QUE UN HOMBRE, O UNA MUJER, PUEDEN MARCAR LA DIFERENCIA.
"Y QUE CUANDO COLABORAN... ¡NO HAY NADA IMPOSIBLE!".

<MUY CONMOVEDOR, FANTASMA, PERO...>.
<¿FANTASMA?>.
<... ¿FUNDAMENTO?>.
SKLANG!
PREOCUPADA COMO ESTABA, NO SE HABÍA DADO CUENTA DEL REPENTINO FRÍO QUE LA ENVOLVÍA.
<MUÉSTRAME LA CARA MÁS AMABLE DE LA HUMANIDAD SI QUIERES... ¡PERO YO HE SUFRIDO SU PARTE MALA!>.
<TUS ARGUMENTACIONES SON, COMO MUCHO, MEDIAS VERDADES CON POCO...>.
¿HAS OÍDO ESO?
¡POR AHÍ! EH, ¿NO ES ESA...?
¡SÍ! VAMOS... ¡A POR ELLA!
ENSEGUIDA RECUERDA DÓNDE SE ENCUENTRA...
... Y LO QUE HA SUCEDIDO ANTES.
ES ELLA... ¡OCASO!
ESTÁ LISTA PARA CUALQUIER COSA, SALVO PARA...
¡SERÁ MEJOR LLEVARLA A "WARRIOR´S" ANTES DE QUE SE CONGELE, SEÑORITA!
SÍ... ¡NO NOS GUSTARÍA QUE LE PASARA ALGO MALO!
NO ENTIENDE LAS PALABRAS.
PERO UNA CHISPA IRRACIONAL DE ESPERANZA SE ENCIENDE EN SU FUERO INTERNO, OCASO PIENSA QUE SI ESTA GENTE PUEDE VENCER A SU PROPIO LADO OSCURO, TAL VEZ PUEDAN DERROTAR AL DEVORADOR DE SOLES...

SMALLVILLE, KANSAS.
¡BUENO, MIRA QUIÉN SE HA DEJADO CAER POR AQUÍ, MARTHA!
¿CLARK...?
SOY YO, MAMÁ.
NO PUEDO QUEDARME MUCHO TIEMPO... ¡SOLO QUERÍA ASEGURARME DE QUE AMBOS ESTÁIS BIEN!
NO... NO HAS VENIDO VOLANDO, ¿VERDAD, HIJO? ¿TUS PODERES...?
SE ESTÁN DESVANECIENDO CON RAPIDEZ. PERO LO CIERTO ES QUE... ¡SE ME OCURREN MUCHAS COSAS PEORES QUE SER UNA PERSONA NORMAL!
¿YA LE HABÉIS DADO PARA EL PELO A ESE MALDITO BICHO DEVORA SOLES, CLARK? EL TRIGO DEL INVIERNO HAY QUE RECOGERLO PRONTO...
HUM... NO TENDRÁS QUE PREOCUPARTE POR ESO MUCHO MÁS TIEMPO, PAPÁ.
SANTO CIELO, CLARK...
¿... TAN MAL ESTÁ LA COSA?

NO PUEDE SUCEDER...
PERO SI SUCEDE... YO NO EXISTIRÍA. YO NO PODRÍA ESTAR HOY AQUÍ ...
YA SABES... ES UNA BUENA IDEA. CREO QUE YO TAMBIÉN ME VOY A EMBORRACHAR.
NO ESTOY BORRACHO. LO ÚLTIMO QUE QUIERO ES DESHIDRATARME... QUEDARME SIN VITAMINAS NI MINERALES... Y DEBILITAR MI SISTEMA INMUNITARIO...
COMO DECÍA... ¡ME APUNTO!
... NO PUEDO HACERLO.
EL MUNDO LLEGA A SU FIN, Y NO ME PUEDO CORRER UNA BUENA JUERGA.
ESTA MALDITA FISIOLOGÍA VULDARIANA REGENERA MI CUERPO ANTES DE QUE EL ALCOHOL PUEDA HACER EFECTO.
BAH, DEJA QUE EL RESTO DÉ VUELTAS POR AHÍ COMO SI FUERAN A MARCAR LA DIFERENCIA. NO SIRVE DE NADA LUCHAR CONTRA LO INEVITABLE.
POR LOS DÍAS DE GLORIA... ¡CUANDO TENÍA EL PODER DE HACER CASI CUALQUIER COSA IMAGINABLE PARA SALVAR AL MUNDO!
¡LO QUE DARÍA YO POR UN POCO DE ESE PODER AHORA MISMO!
SUPONGO QUE ES VERDAD ESE DICHO QUE DICE QUE LA HIERBA DEL OTRO LADO SIEMPRE ES MÁS...
¿... VERDE?

EMERALD NIGHT

LA NOCHE ESMERALDA

"¿CÓMO HE LLEGADO HASTA AQUÍ?"
ESO ES LO QUE ESTÁ PENSANDO.
ESTOY SEGURO.
EL CÍBORG SE PREGUNTA CÓMO HA LLEGADO HASTA AQUÍ...

... AQUÍ, DONDE EL MISMO UNIVERSO LLEGA A SU FIN.
OBSERVA EL MURO, LA BARRERA ENTRE ESTE UNIVERSO Y ESE MISTERIO CONOCIDO COMO LA FUENTE QUE SE ENCUENTRA MÁS ALLÁ.
LA FUENTE HA SIDO DESCRITA COMO INSONDABLE E INFINITA, COMO LA RESPUESTA A TODAS LAS PREGUNTAS Y EL LUGAR DONDE SE CUMPLEN TODOS LOS DESEOS.
LOS GIGANTES PROMETEICOS ESTÁN ENCADENADOS A ELLA POR CULPA DE SU ARROGANCIA AL INTENTAR APRENDER LOS SECRETOS DE LA FUENTE ATRAVESANDO EL MURO.
ERAN DIOSES ANTIGUOS, SERES PERTENECIENTES A UN ORDEN MÁS ALTO QUE AHORA SUFREN EL CASTIGO ETERNO POR ESCUCHAR LOS CANTOS DE SIRENA DEL PODER PROHIBIDO.

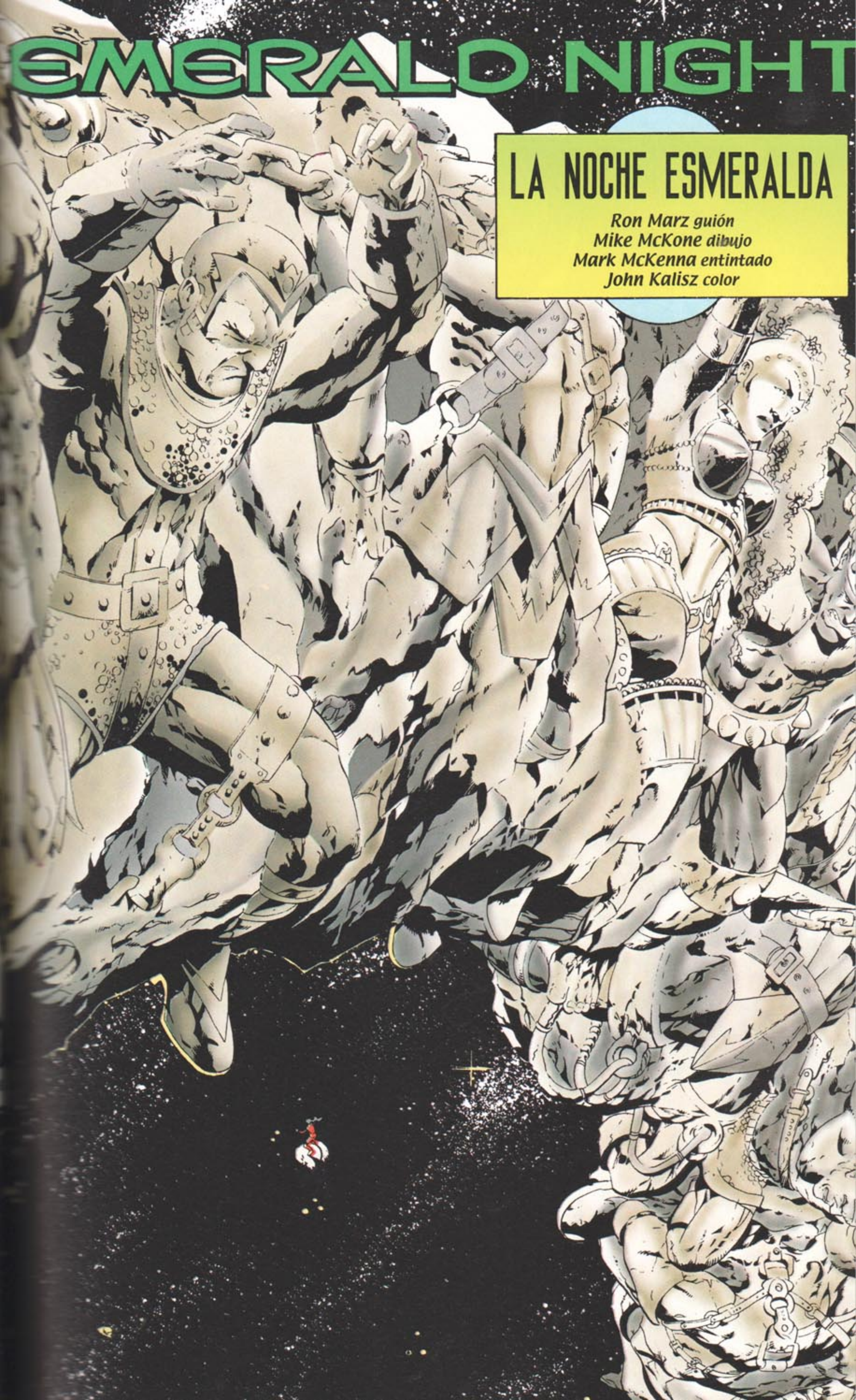
EMERALD NIGHT
LA NOCHE ESMERALDA
Ron Marz guión
Mike McKone dibujo
Mark McKenna entintado
John Kalisz color

EL CÍBORG FUE UNA VEZ UN HOMBRE LLAMADO HANK HANSHAW.
AHORA DUDO QUE QUEDE NADA DE HUMANIDAD DENTRO DE ÉL.
SE TRATA DE MAQUINARIA VIVA QUE ESTÁ UNIDA AL CÓDIGO GENÉTICO DE SUPERMAN Y DIRIGIDA POR LA CONCIENCIA DE UN LOCO.
LE HE PERSEGUIDO A TRAVÉS DE ESTE UNIVERSO E INCLUSO EN OTRO DISTINTO, INTENTANDO IMPARTIR LA JUSTICIA QUE ÉL HA EVITADO...
... YA QUE SIEMPRE SE LAS HA ARREGLADO PARA HUIR DE MÍ.
ENCONTRÉ DE NUEVO SU RASTRO, JUSTO ANTES DE QUE FUERA ARRASTRADO DENTRO DE UN AGUJERO NEGRO Y DEPOSITADO AQUÍ.
KLKKLAKWHR
TAL VEZ CREA QUE TIENE ALGUNA OPORTUNIDAD.
PERO SE EQUIVOCA. ESTO ES EL FIN DE TODO LO QUE EXISTE...
RRKLKKLAKKLKKLAKWHRRRRRRTEK

... YA NO LE QUEDA
NINGÚN LUGAR
AL QUE HUIR.
JORDAN.

AL FIN HAS DADO CONMIGO. ¿AÚN INTENTAS VENGARTE, GREEN LANTERN?
YA NO SOY GREEN LANTERN. AHORA SOY PARALLAX.
JORDAN, LANTERN, PARALLAX. SIEMPRE BUSCAS LO MISMO, DA IGUAL CÓMO ELIJAS LLAMARTE.
CREES QUE VAS A CASTIGARME POR MIS CRÍMENES.
CONVERTISTE COAST CITY EN UN MERO AGUJERO EN EL SUELO, MASACRASTE A SIETE MILLONES DE PERSONAS.*
ERA MI CIUDAD. YO CRECÍ AHÍ. VIVÍ AHÍ. Y ACABASTE CON TODO ESO EN SOLO UNOS MINUTOS.
MONGUL YA HA MUERTO.** PERO ÉL SOLO ERA UN TÍTERE A TU SERVICIO, ¿VERDAD? UN SIERVO CON CIERTO PODER DE MANDO.
FUISTE EL RESPONSABLE DE ESA CARNICERÍA. Y AHORA VAS A PAGAR POR ELLO.
DESPUÉS DE LO DE COAST CITY... NADA VOLVIÓ A SER LO MISMO PARA MÍ.
*SUPERMAN NÚM.
**UNDERWORLD UNLEASHED NÚM.

CIERTO.
¿Y AHORA QUÉ? TE TOCARÁ HACER ALGO PROPIO DE UN HÉROE, SUPONGO. ¿ME DERROTARÁS Y ME ENTREGARÁS A UN PLANETA PRISIÓN?
AÚN MEJOR, ¿ME LLEVARÁS DE VUELTA A LA TIERRA PARA QUE ME JUZGUEN? A LOS HÉROES OS ENCANTAN LOS JUICIOS JUSTOS.
QUE SEPAS QUE NO CONSEGUIRÁS NADA. NO PUEDES ENCARCELARME, NI MUCHO MENOS DERROTARME.
SUPERMAN CREYÓ MUCHAS VECES QUE ME HABÍA DERROTADO. PERO HE VUELTO UNA Y OTRA VEZ.
SOY ENERGÍA VIVA ENCERRADA EN UN CUERPO CIBERNÉTICO.
NO CULPO A ESTA CRIATURA DEMENTE DE LO QUE ME PASÓ.
PERO RESPONDERÁ POR DESTRUIR COAST CITY...
... PERO MI PROPIA TRANSFORMACIÓN... DE LA PERSONA QUE UNA VEZ FUI A LO QUE SOY AHORA...
ME PARECE QUE NO LO ENTIENDES.
NO ESTOY AQUÍ PARA CAPTURARTE.
ESTOY AQUÍ PARA BORRARTE DE LA EXISTENCIA.
... UN CAMBIO DEL QUE FUERON TESTIGOS LOS GUARDIANES.

NUNCA CREÍ QUE FUERA EL GREEN LANTERN MODELO QUE TODO EL MUNDO CREÍA QUE ERA...
NFF...
... PERO CUMPLÍA BIEN CON MI PAPEL.
... GHH...
NO ME MERECÍA LO QUE ME HICIERON.
ZAK ZAK ZAK
... YA ESTOY COMO NUEVO.
QUISE UTILIZAR MI PODER PARA RESUCITAR COAST CITY Y A TODA AQUELLA GENTE INOCENTE QUE MURIÓ.
Y LOS GUARDIANES NO ME DEJARON.
ME OBLIGARON A REBELARME CONTRA ELLOS. ENVIARON AL CUERPO DE GREEN LANTERN A DETENERME.
¡MGGF!
LOS GUARDIANES TIENEN SU PARTE DE CULPA EN TODO LO QUE PASÓ.
PERO AUN ASÍ, REALICÉ ACTOS... CUESTIONABLES. LO SÉ.

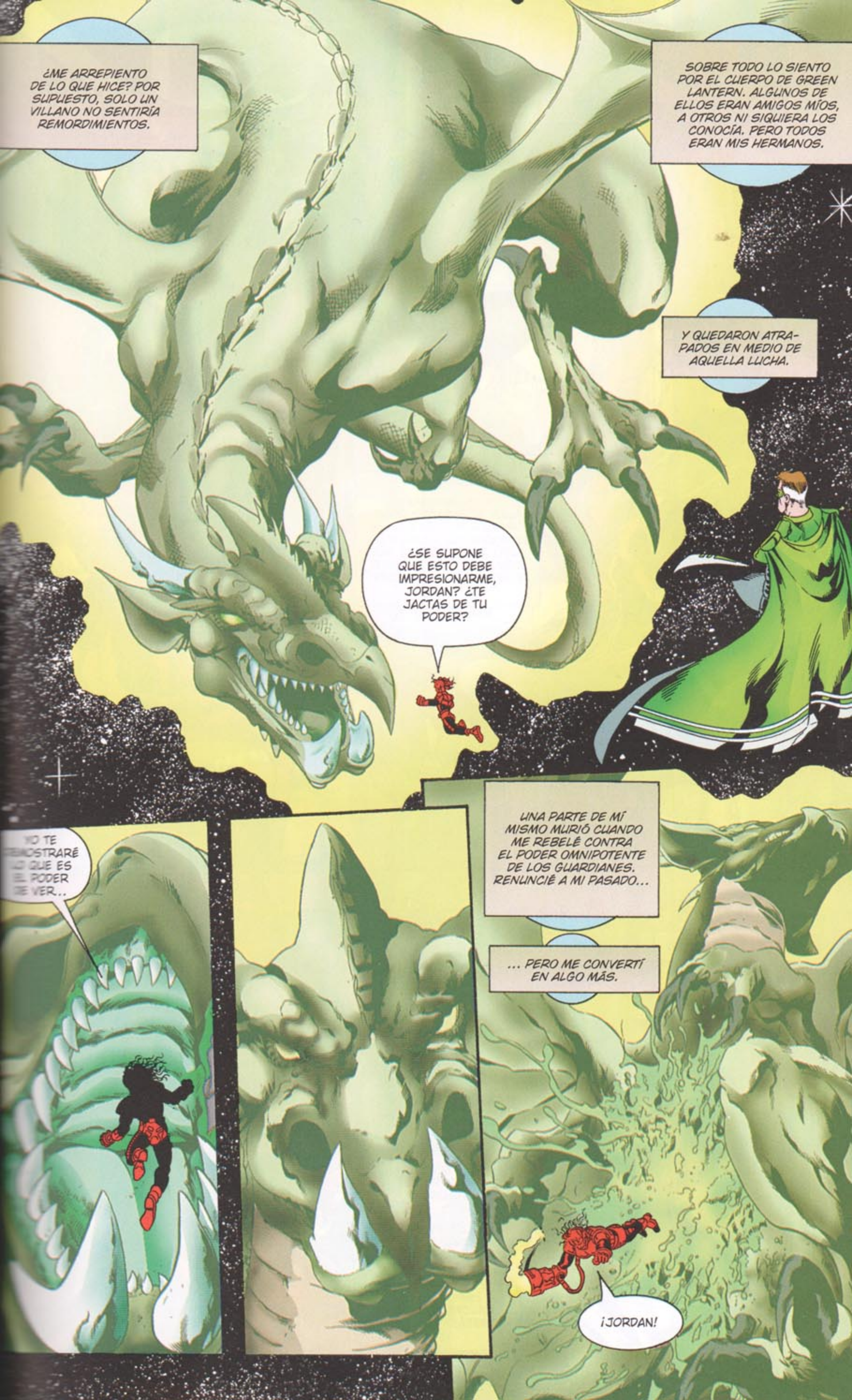
¿ME ARREPIENTO DE LO QUE HICE? POR SUPUESTO, SOLO UN VILLANO NO SENTIRÍA REMORDIMIENTOS.
SOBRE TODO LO SIENTO POR EL CUERPO DE GREEN LANTERN. ALGUNOS DE ELLOS ERAN AMIGOS MÍOS, A OTROS NI SIQUIERA LOS CONOCÍA. PERO TODOS ERAN MIS HERMANOS.
Y QUEDARON ATRAPADOS EN MEDIO DE AQUELLA LUCHA.
¿SE SUPONE QUE ESTO DEBE IMPRESIONARME, JORDAN? ¿TE JACTAS DE TU PODER?
YO TE MOSTRARÉ LO QUE ES EL PODER DE VER...
UNA PARTE DE MÍ MISMO MURIÓ CUANDO ME REBELÉ CONTRA EL PODER OMNIPOTENTE DE LOS GUARDIANES. RENUNCIÉ A MI PASADO...
... PERO ME CONVERTÍ EN ALGO MÁS.
¡JORDAN!

¡ESTA VEZ TE MATARÉ! ¡COMO DEBERÍA HABER HECHO ANTES!
LOS GUARDIANES FUERON DEBILITÁNDOSE Y MURIERON, Y YO OBTUVE EL PODER QUE HABÍA SIDO SUYO. UN PODER TAL QUE CON ÉL IBA A SER CAPAZ DE RESUCITAR COAST CITY.
HHK.
¿¡DE VERDAD CREES QUE TU PODER BASTA PARA DESTRUIRME!?
SSSSSSSSSS
NO LUCHAS CONTRA MÍ...
PERO ME DI CUENTA DE QUE PODÍA HACER MUCHO MÁS.
LOS ERRORES.
LAS INJUSTICIAS.
PODÍA ARREGLARLO TODO. PODÍA CAMBIAR Y REFORMAR LA CORRIENTE TEMPORAL.
... SINO CONTRA ELLOS.
CON LOS SIETE MILLONES QUE ASESINASTE.
¿SIETE MILLONES? ESTÁS...

¡...AA!
...ERÍA HACER QUE ... ESTUVIERA ... DE NUEVO.
¿QUÉ ES ESTO? ¡JORDAN! ¿QUÉ ESTÁS...?
PERO INCLUSO MIS AMIGOS...
... OLLIE, CLARK, TODOS ELLOS...
... SE PUSIERON EN MI CONTRA.
¡...AHG!
SOLO INTENTABA HACER LO CORRECTO, PERO NO LO ENTENDIERON.
GNFF.
NADIE LO ENTENDIÓ.

¿ACASO LO QUE
QUERÍA HACER
ESTABA TAN MAL?

KK...
K.

NADA.
EL CÍBORG, MI MISIÓN, TODO ELLO...
... HA QUEDADO REDUCIDO A NADA. Y LO ÚNICO QUE SIENTO ES UN... VACÍO.
AHORA, DE REPENTE, SIENTO QUE NO TENGO UN PROPÓSITO.
¿Y QUÉ ES LO QUE REALMENTE HE LOGRADO SALVO OTRA MUERTE? NO ME ARREPIENTO DE HABER PUESTO PUNTO Y FINAL A LA VIDA DEL CÍBORG. SE HABÍA GANADO A PULSO ESE DESTINO.
PERO TAMBIÉN SOY CONSCIENTE DE QUE EN EL PASADO ME HABRÍA RESULTADO INCONCEBIBLE COMETER UN ACTO DE ESTA NATURALEZA. ¿QUÉ CLASE DE HÉROE ES AQUEL QUE MATA A SU ENEMIGO? ¿QUÉ CLASE DE HÉROE ES AQUEL QUE ES RESPONSABLE DE LAS MUERTES DE SUS AMIGOS?
CREÍA QUE MIS METAS ERAN LO BASTANTE NOBLES COMO PARA JUSTIFICAR MIS ACTOS. PERO AHORA ECHO LA VISTA ATRÁS, REFLEXIONO SOBRE LO QUE HE HECHO Y ME PREGUNTO EN QUÉ ME HE CONVERTIDO.
ME DOY CUENTA DE QUE YA NO HAY VUELTA ATRÁS. TAL VEZ MI ÉPOCA COMO HÉROE YA PASÓ.
TENGO MÁS COSAS EN COMÚN CON ELLOS QUE CON LA PERSONA QUE FUI.

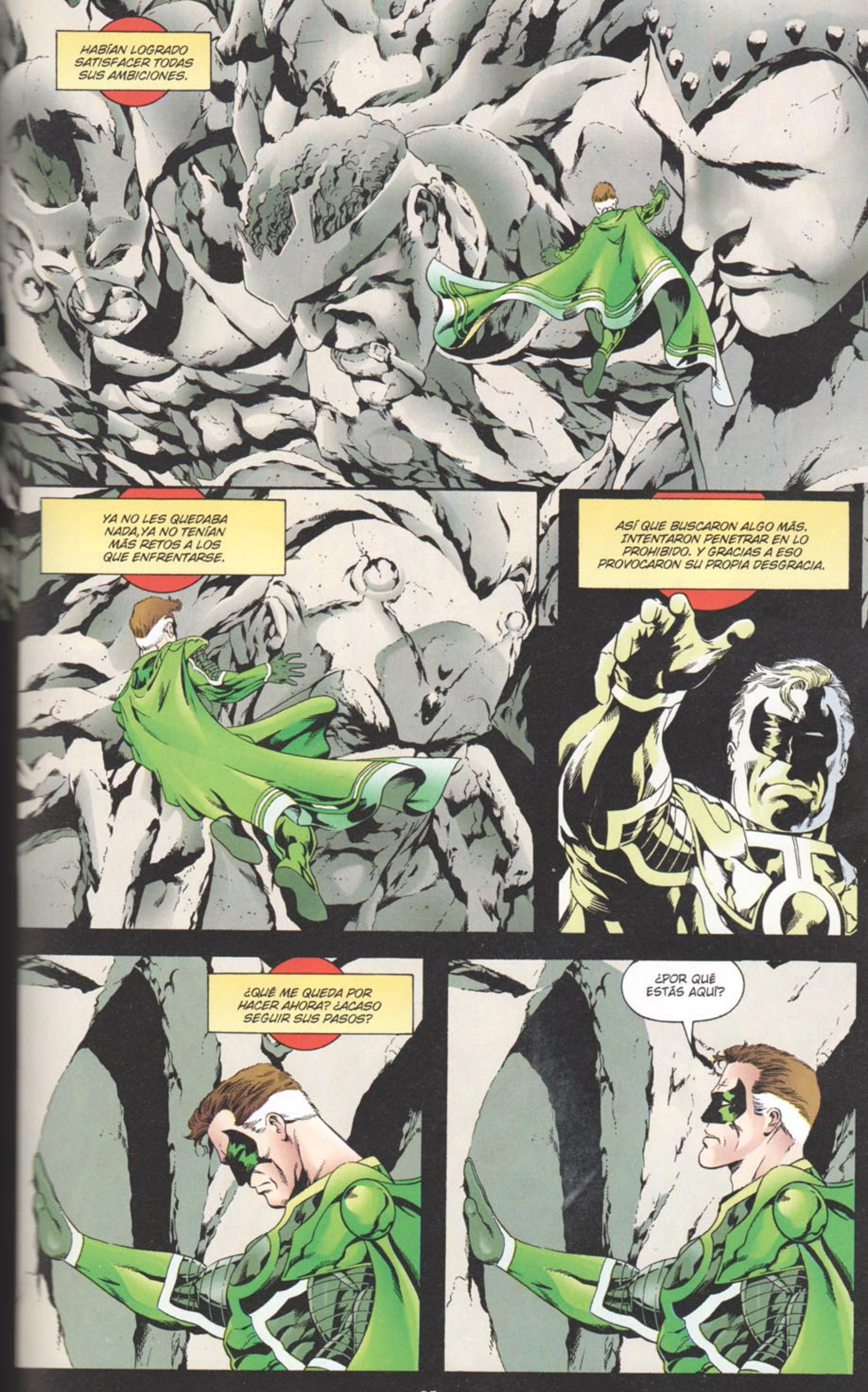
HABÍAN LOGRADO SATISFACER TODAS SUS AMBICIONES.
YA NO LES QUEDABA NADA,YA NO TENÍAN MÁS RETOS A LOS QUE ENFRENTARSE.
ASÍ QUE BUSCARON ALGO MÁS. INTENTARON PENETRAR EN LO PROHIBIDO. Y GRACIAS A ESO PROVOCARON SU PROPIA DESGRACIA.
¿QUÉ ME QUEDA POR HACER AHORA? ¿ACASO SEGUIR SUS PASOS?
¿POR QUÉ ESTÁS AQUÍ?

TE ESTABA BUSCANDO, HAL.
TENEMOS QUE HABLAR.
KYLE RAYNER.
GREEN LANTERN.
AHORA QUÉ EXTRAÑO ME SUENA ESE NOMBRE.

EN CIERTO MODO, ES COMO SI YO SIEMPRE HUBIERA SIDO GREEN LANTERN.
¿DÓNDE ESTÁN LOS DEMÁS? ¿NO HAN VENIDO OTRA VEZ A POR MÍ?
POR OTRO LADO, PARECE QUE ESO OCURRIÓ HACE SIGLOS.
NO ES ESO. NO HE VENIDO A LUCHAR.
PAZ, ¿VALE?
AÚN NO ME ACOSTUMBRO AL UNIFORME PERO SE HA HECHO CON EL PUESTO DE FORMA ADMIRABLE. CASI ME SIENTO ORGULLOSO.
RECUERDO CÓMO ME SENTÍA CUANDO EMPEZABA. UNO SE SIENTE TAN ANSIOSO...
HE ORDENADO AL ANILLO QUE ME LLEVASE HASTA TI. TENGO QUE CONTARTE LO QUE ESTÁ PASAN...
... TAN ASOMBRADO.
... VAYA.
¿QUÉ ES ESTE SITIO?
KYLE Y YO NOS HEMOS ENFRENTADO EN DOS OCASIONES, LA PRIMERA VEZ LA BATALLA ACABÓ CON LA DESTRUCCIÓN DE OA. UN FINAL ADECUADO PARA AQUEL LUGAR, SUPONGO.
SE LE LLAMA EL MURO. SEPARA NUESTRO UNIVERSO DE... LO QUE HAY AL OTRO LADO.
TÍO...
... NO ME GUSTARÍA SER UNO DE ESOS TIPOS.
LA SEGUNDA VEZ FUE EN LA TIERRA. LOGRÓ QUE ACEPTASE QUE NUNCA VOLVERÍA A SER UN GREEN LANTERN, RECUPERARA EL ANILLO O NO.

HABÍA IDO DEMASIADO LEJOS, HABÍA CAMBIADO DEMASIADO.
CUANDO UNO ES GREEN LANTERN VA DE SORPRESA EN SORPRESA, ¿VERDAD?
YO SOLO INTENTO HACER LAS COSAS LO MEJOR QUE PUEDO.
TE ENVIDIO, ¿SABES? TODO TE DEBE DE RESULTAR TAN NUEVO, TAN FRESCO.
TIENES TODO EL FUTURO POR DELANTE.
¿QUÉ? OH...
... SÍ. LO ES. PERO ESO TÚ LO SABES MEJOR QUE NADIE, ¿NO?
SÍ, BUENO, EN REALIDAD... ESO NO ES ASÍ. POR ESO HE VENIDO A BUSCARTE.
LA TIERRA ESTÁ EN PELIGRO. EN REALIDAD, LO DE "EN PELIGRO" ES UN EUFEMISMO.
¿DE QUÉ ESTÁS HABLANDO?
ESTA COSA LLAMADA EL DEVORADOR DE SOLES... BUENO, POR EL NOMBRE QUEDA BASTANTE CLARO LO QUE HACE, ¿NO?
EN REALIDAD NO SÉ LO QUE ES, PERO HA ABSORBIDO TODA LA LUZ Y EL CALOR DEL SOL. EL SOL SIGUE AHÍ, PERO CON MUY POCA FUERZA, COMO SI FUERA SOLO UN RESCOLDO.
LA TIERRA SE ESTÁ CONGELANDO, HAL, Y TODO LO QUE HEMOS INTENTADO NO HA SIDO CAPAZ DE DETENERLO.
DE ALGÚN MODO EL SOL DEBE VOLVERSE A ENCENDER.

SE SUPONE QUE MI ANILLO ES EL ARMA MÁS PODEROSA DEL UNIVERSO...
... PERO NO ESTOY A LA ALTURA DE ESTE RETO. ME TEMO QUE NO TENGO LA EXPERIENCIA O LA FUERZA DE VOLUNTAD NECESARIA.
PERO TÚ SÍ.
INTENTÉ DARLES UN MUNDO MEJOR PERO LO RECHAZARON. ¿Y AHORA ME PIDEN QUE LOS SALVE?
NO, ESTO HA SIDO IDEA MÍA. NADIE MÁS SABE QUE ESTOY AQUÍ.
HE VENIDO PORQUE TE CONOZCO BIEN, HAL. SÉ QUE PUEDES AYUDARNOS.
ESO ES LO ÚNICO QUE SIEMPRE HE QUERIDO HACER.
PERO AHORA ESTÁIS DISPUESTOS A ACEPTAR MI AYUDA, ¿NO?
LA TIERRA ES TU HOGAR, EN UN SENTIDO MÁS AMPLIO DE LO QUE FUE COAST CITY.
NO PUEDES DARLE LA ESPALDA.
¿HAL?
NO LO SÉ.

ES ALGO QUE TENGO QUE PENSAR.
POR FAVOR, VETE.
NO NOS QUEDA MUCHO TIEMPO. UN DÍA, TAL VEZ DOS COMO MUCHO.
NADIE MÁS PUEDE HACERLO, HAL. TE NECESITAMOS.
NECESITAMOS QUE VUELVAS A SER UN HÉROE.
VETE.
TENGO QUE VERLO POR MÍ MISMO.

NO SÉ SI SERÉ CAPAZ.

POR ESO QUERÍA HABLAR CONTIGO, GUY. CUANDO ERAS UN GREEN LANTERN, NADIE TE ENTENDÍA.
YO SEGURO QUE NO. NOS PASÁBAMOS CASI TODO EL TIEMPO LANZÁNDONOS LOS TRASTOS A LA CABEZA.
EN EL MEJOR DE LOS CASOS, PENSABA QUE ERAS IMBÉCIL. EN EL PEOR, QUE TAL VEZ NO ERAS MEJOR QUE LOS VILLANOS CONTRA LOS QUE LUCHABAS, PERO SIEMPRE CUMPLISTE CON TU MISIÓN.
¿POR QUÉ SEGUÍAS ADELANTE? HICISTE TODO LO QUE ESTUVO EN TU MANO PARA SER UN HÉROE, A PESAR DE QUE TE DESPRECIABAN.
¿POR QUÉ?
PORQUE YO SABÍA QUE ERA UN HÉROE Y ME IMPORTABA UN PIMIENTO LO QUE LOS DEMÁS PENSARAN.
PARA MÍ, SER UN HÉROE SIGNIFICA HACER LO CORRECTO, DA IGUAL LO FEAS QUE SE PONGAN LAS COSAS O LA OPINIÓN DE LOS DEMÁS.
UNO HACE LO QUE TIENE QUE HACER.
¿POR QUÉ ME PREGUNTAS ESTO, JORDAN? ¿POR QUÉ AHORA?
PORQUE TENGO QUE TOMAR UNA DECISIÓN, Y TENGO QUE... ACLARAR LAS IDEAS.
GUY, QUIERO QUE SEPAS QUE NO IMPORTA LAS DISCUSIONES QUE HAYAMOS PODIDO TENER, SI TUVIERA QUE ESCOGER A ALGUIEN PARA CUBRIRME LAS ESPALDAS, TE ELEGIRÍA TI.
GRACIAS.
VALE, JORDAN...
... UNO HACE LO QUE TIENE QUE HACER.

SE QUEDÓ INVÁLIDO. JOHN NO SE MERECE ESTO.
LOS GUARDIANES ELIGIERON A JOHN STEWART PARA SER MI SUSTITUTO. ÉL ASUMÍA MI PAPEL COMO GREEN LANTERN CUANDO YO NO ESTABA DISPONIBLE.
AL PRINCIPIO, NO PODÍA ENTENDER POR QUÉ LE HABÍAN ELEGIDO A ÉL PUESTO QUE UNA GRAN IRA ANIDABA EN SU INTERIOR. CREÍA QUE TENÍA MUCHO QUE ENSEÑARLE.
PERO JOHN DEMOSTRÓ QUE ERA TODO LO QUE UN LANTERN SE SUPONÍA QUE DEBÍA SER, TODO LO QUE UN HÉROE SE SUPONE QUE DEBE SER.
¿¡HAL!?
¿QUÉ ESTÁS HACIENDO AQUÍ?
ANDABA POR ESTE BARRIO Y...
JOHN HA PAGADO UN ALTO PRECIO POR ELLO. SU VIDA SE HA VISTO MARCADA POR LA TRAGEDIA, NINGÚN HOMBRE DEBERÍA PASAR POR LO QUE ÉL HA PASADO. ESTA ES, SIMPLEMENTE, LA ÚLTIMA DESGRACIA QUE HA SUFRIDO.
JOHN ESTÁ EN ESA CAMA PORQUE SE SACRIFICÓ. PORQUE, PARA SALVAR A OTROS, TUVO QUE CORRER RIESGOS.
Y A PESAR DE TODO, NUNCA PERDIÓ LA ESPERANZA. NUNCA ELUDIÓ LAS RESPONSABILIDADES.
DESPUÉS DE TODOS ESTOS AÑOS, JOHN AÚN ME SIGUE DANDO LECCIONES.
ME ENTERÉ DE LO QUE TE HABÍA PASADO Y... LO SIENTO MUCHO.
NO PUEDES HACER ESTO, HAL. NO PUEDES APARECER SIN MÁS Y ACTUAR COMO SI NADA HUBIERA PASADO. NO TE HE VISTO DESDE HACE... YA NI ME ACUERDO.
Y AHORA, MÍRATE.
¿QUÉ TE HA PASADO, TÍO? EL CUERPO, LOS GUARDIANES, OA... ME DEBES ALGUNAS EXPLICACIONES.
OJALÁ TUVIERA TIEMPO DE EXPLICÁRTELO TODO, JOHN. PERO NO HAY TIEMPO PARA NADA MÁS. TENGO MUCHAS COSAS EN LAS QUE PENSAR...
... PERO QUERÍA VENIR A VERTE. FUISTE UN BUEN AMIGO. Y ESPERO QUE YO TAMBIÉN LO FUERA PARA TI.

CUANDO NOS CONOCIMOS, ENTENDÍAS LO INJUSTA QUE ERA LA VIDA. YO AHORA TAMBIÉN.
¿QUÉ...?
¿QUÉ ESTÁS...?
¡... PUEDO ANDAR!
¡ME DIJERON QUE NUNCA PODRÍA VOLVER A PONERME EN PIE! DIOS MÍO, HAL, ¿QUÉ ME HAS HECHO?
HE HECHO LO CORRECTO, AL MENOS, EN CIERTO SENTIDO. ESO ES LO ÚNICO QUE SIEMPRE HE QUERIDO HACER. ACUÉRDATE DE ESO CUANDO PIENSES EN MÍ, JOHN.
AHORA HE DE IRME, PERO QUERÍA QUE SUPIERAS...
... QUE TIENES UN BRILLANTE FUTURO POR DELANTE.
¡HAL, ESPERA! ¡NO LO ENTIENDO!
¿QUÉ OCURRE? DIME...
... QUÉ QUIERES DECIR.

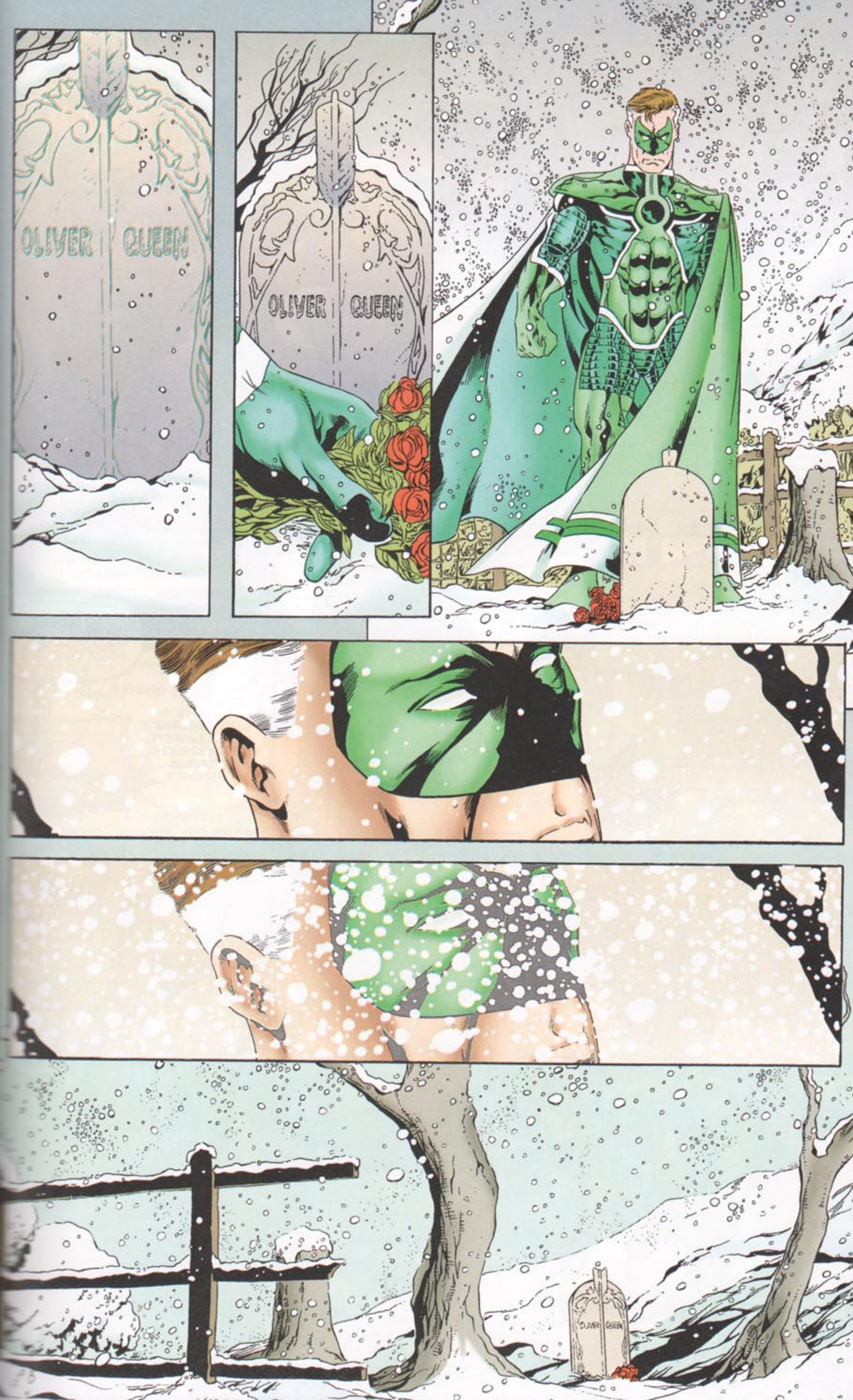
OLIVER QUEEN
OLIVER QUEEN
OLIVER QUEEN

RESULTA MUY APROPIADO QUE ME LO ENCUENTRE CON LA CABEZA METIDA EN UN MOTOR DE AVIÓN.
HAY QUE CAMBIAR EL CARBURADOR...
... NECESITO UNA LLAVE MÁS GRANDE...
SI YO HUBIERA SIDO UN CABALLERO, TOM KALMAKU HABRÍA SIDO MI ESCUDERO.
¿ESTA TE VALE, TOM?
ERA MI AMIGO Y MI CONFIDENTE. YO ERA DON QUIJOTE Y ÉL MI SANCHO PANZA.
WHUMP
¡...AY!
ES EL MEJOR MECÁNICO QUE HE VISTO NUNCA, TOM ERA CAPAZ DE ATAR UNA TABLA DE PLANCHAR A UNA PALANGANA Y LOGRAR QUE VOLASE.
SABÍA QUE HAL JORDAN ERA GREEN LANTERN Y LO ÚNICO QUE QUERÍA HACER ERA AYUDAR, ERA UN CHAVAL MUY ENTUSIASTA.
BUENO, AMBOS LO ÉRAMOS, NOS TOMÁBAMOS TODO ESTO COMO UNA GRAN AVENTURA.
¡HAL!
¡HAL!
¿CÓMO...? ¿¡POR QUÉ ESTÁS AQUÍ!?
AQUELLA ERA UNA ÉPOCA MÁS SENCILLA.
YO DEBERÍA HACERTE LA MISMA PREGUNTA, TOM.
TE REFIERES...
... TE REFIERES A POR QUÉ ANDO ENREDANDO CON EL AVIÓN. NO SÉ...
... SUPONGO QUE ES POR TODO ESTO QUE ESTÁ PASANDO, HAL. ESTO DEL SOL...

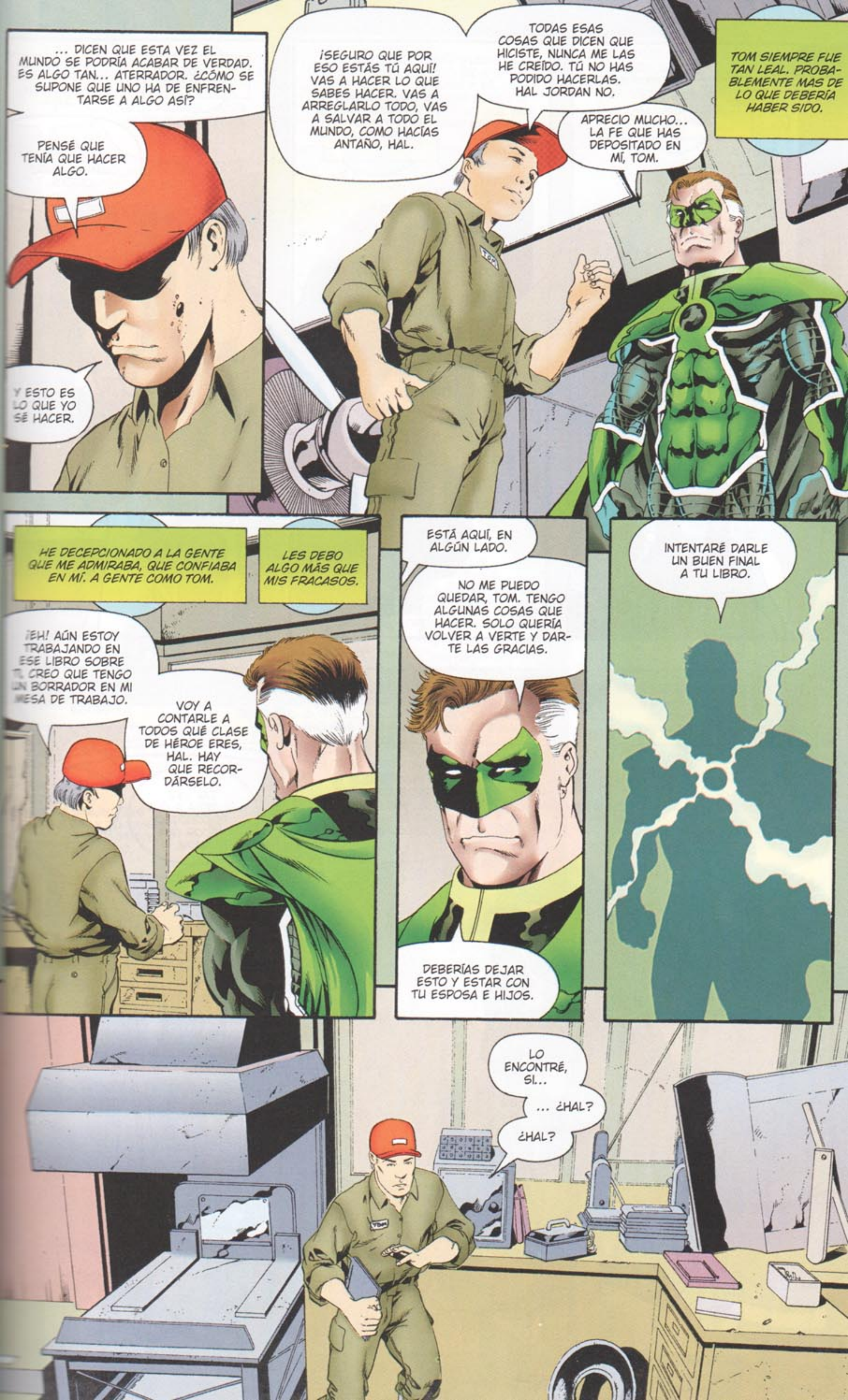
... DICEN QUE ESTA VEZ EL MUNDO SE PODRÍA ACABAR DE VERDAD. ES ALGO TAN... ATERRADOR. ¿CÓMO SE SUPONE QUE UNO HA DE ENFRENTARSE A ALGO ASÍ?
PENSÉ QUE TENÍA QUE HACER ALGO.
Y ESTO ES LO QUE YO SÉ HACER.
¡SEGURO QUE POR ESO ESTÁS TÚ AQUÍ! VAS A HACER LO QUE SABES HACER. VAS A ARREGLARLO TODO, VAS A SALVAR A TODO EL MUNDO, COMO HACÍAS ANTAÑO, HAL.
TODAS ESAS COSAS QUE DICEN QUE HICISTE, NUNCA ME LAS HE CREÍDO. TÚ NO HAS PODIDO HACERLAS. HAL JORDAN NO.
APRECIO MUCHO... LA FE QUE HAS DEPOSITADO EN MÍ, TOM.
TOM SIEMPRE FUE TAN LEAL. PROBABLEMENTE MAS DE LO QUE DEBERÍA HABER SIDO.
HE DECEPCIONADO A LA GENTE QUE ME ADMIRABA, QUE CONFIABA EN MÍ. A GENTE COMO TOM.
LES DEBO ALGO MÁS QUE MIS FRACASOS.
¡EH! AÚN ESTOY TRABAJANDO EN ESE LIBRO SOBRE TI. CREO QUE TENGO UN BORRADOR EN MI MESA DE TRABAJO.
VOY A CONTARLE A TODOS QUÉ CLASE DE HÉROE ERES, HAL. HAY QUE RECORDÁRSELO.
ESTÁ AQUÍ, EN ALGÚN LADO.
NO ME PUEDO QUEDAR, TOM. TENGO ALGUNAS COSAS QUE HACER. SOLO QUERÍA VOLVER A VERTE Y DARTE LAS GRACIAS.
DEBERÍAS DEJAR ESTO Y ESTAR CON TU ESPOSA E HIJOS.
INTENTARÉ DARLE UN BUEN FINAL A TU LIBRO.
LO ENCONTRÉ, SÍ...
... ¿HAL?
¿HAL?

HUBO OTRAS MUJERES, POR SUPUESTO.
PERO NINGUNA DE ELLAS ME IMPORTÓ TANTO COMO ELLA.
MI AMOR VERDADERO.
ME PREGUNTABA CUÁNDO APARECERÍAS.
CAROL FERRIS, EL GRAN AMOR DE MI VIDA. DEJARLA A ELLA PARA EL FINAL ME PARECIÓ LO MÁS ADECUADO.
SIEMPRE PENSÉ QUE AL FINAL ACABARÍAMOS VIVIENDO JUNTOS, QUE FORMARÍAMOS UNA FAMILIA Y ENVEJECERÍAMOS EL UNO JUNTO AL OTRO. ASÍ PARECÍA QUE TENÍAN QUE SER LAS COSAS.
DIOS, SIGUE SIENDO TAN HERMOSA.
NO PARECE QUE TE SORPRENDA VERME, CAROL. ERES LA ÚNICA QUE NO SE HA MOSTRADO DESCONCERTADA.
TAL VEZ SE DEBA A QUE TE CONOZCO MEJOR QUE NADIE.
YA NO ESTOY SEGURO DE QUE NADIE ME CONO REALMENTE.

TE CONOZCO, HAL. SÉ POR QUÉ ESTÁS AQUÍ.
ES POR LO QUE ESTÁ PASANDO, PORQUE PIENSAS QUE PUEDES HACER ALGO AL RESPECTO.
HAN SOLICITADO MI AYUDA. SÍ, ESO ES LO QUE ME HA TRAÍDO DE VUELTA.
PERO PUEDE QUE ESTO ME SUPERE INCLUSO A MÍ. NO SÉ SI SERÉ CAPAZ DE HACER LO QUE HAY QUE HACER.
CAROL, LO QUE SÍ PUEDO HACER ES LLEVARNOS A LOS DOS LEJOS DE AQUÍ, A ALGÚN LUGAR SEGURO DONDE PODREMOS ESTAR AL FIN JUNTOS, DONDE PODREMOS TENER TODO AQUELLO QUE CREÍAMOS QUE YA NO PODRÍAMOS COMPARTIR.
AÚN HAY UNA OPORTUNIDAD PARA LO NUESTRO.
LO NUESTRO NO TIENE NADA QUE VER CON ESTO. NUNCA LO TUVO.
SE TRATA DE TODOS LOS DEMÁS, DE TODOS LOS QUE NECESITARON UN GREEN LANTERN PARA QUE LOS SALVARA, O PROTEGIERA O AYUDARA. TODOS ELLOS ESTUVIERON SIEMPRE POR DELANTE DE NOSOTROS. POR ESO NUNCA FUNCIONÓ LO NUESTRO.
POR ESO NUNCA COMPARTIMOS UN FUTURO JUNTOS, HAL, Y POR ESO NO PODREMOS COMPARTIRLO AHORA. Y LO SABES, AUNQUE AHORA MISMO NO LO ADMITAS.
HE OÍDO HABLAR DE TODAS ESAS COSAS QUE HAS HECHO, PERO DA IGUAL. PORQUE TE CONOZCO.
SÉ QUIÉN ERES REALMENTE, Y TÚ TAMBIÉN, Y ESO NADA PUEDE CAMBIARLO.
HARÁS LO QUE ES CORRECTO.
PERO... NO SÉ SI PODRÉ...
QUE SEAS CAPAZ DE HACERLO O NO, ESO NO ES LO IMPORTANTE. LO QUE REALMENTE IMPORTA ES QUE EN TU CORAZÓN SABES LO QUE DEBES HACER.
Y POR ESO ESTO TIENE QUE SER UN ADIÓS.
TE QUIERO, HAL.

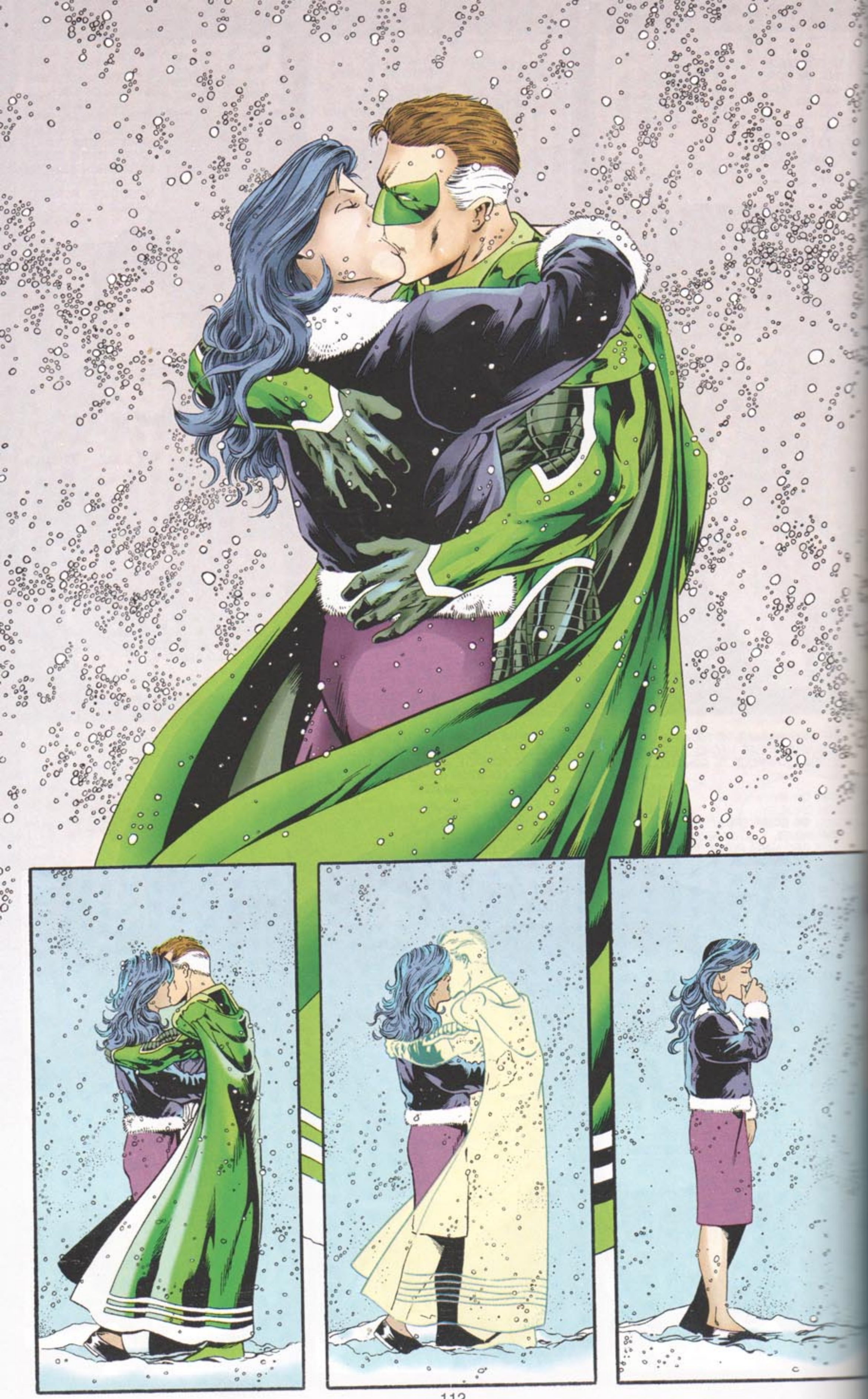

ESTE ES EL LUGAR.
DE MI PRINCIPIO Y MI FINAL.
ESTE ERA EL CENTRO DEL DISTRITO PORTUARIO DE COAST CITY. AQUÍ HABÍA ANTES UNA GRAN MARISQUERÍA LLAMADA "JUSTINO´S".
TENÍAN UNA OFERTA PERMA-NENTE PARA GREEN LANTERN: UNA COMIDA GRATIS SIEMPRE QUE ME APETECIERA. EN REALIDAD, SOLO LA APROVECHÉ EN UNA OCASIÓN. CREO QUE TOMÉ CENTOLLO.
AHORA ES UNA ZONA DEVASTADA, EL EPICENTRO DE LA CIUDAD MOTOR DEL CÍBORG Y MONGUL, QUIENES ERIGIERON ALGO ABOMINABLE AQUÍ MISMO, ELIMINANDO A SIETE MILLONES DE PERSONAS EN EL PROCESO.
ERAN MIS AMIGOS, LA GENTE CON LA QUE CRECÍ. CONTABAN CON GREEN LANTERN PARA SENTIRSE A SALVO.
PERO FALLÉ. FALLÉ A LA HORA DE PROTEGER LO QUE MÁS QUERÍA.
NO PUEDO PERMITIR QUE ESO VUELVA A PASAR.
VALE...
... ACABEMOS CON ESTO.

LLEVA DENTRO DE MÍ DESDE LA ÚLTIMA VEZ QUE VOLVÍ A LA TIERRA, APENAS PERCEPTIBLE, ES UN PENSAMIENTO PERDIDO, UN SUSURRO EXTRAÑO.
AÚN NO ESTOY SEGURO DE LO QUE ESPERABA LOGRAR AL UNIRSE A MÍ. ¿SIMPLEMENTE QUERÍA ESTAR AL TANTO DE LO QUE HACÍA?
QUIÉN SABE POR QUÉ LOS GUARDIANES HACÍAN LAS COSAS. SI LO HUBIERA ENTENDIDO, TAL VEZ NO ESTARÍA AQUÍ, EN ESTA SITUACIÓN, AHORA.
TAL VEZ TODO LO QUE HA PASADO NO HABRÍA PASADO.
AL MENOS, SIEMPRE PENSÉ QUE GANTHET ERA UNO DE LOS MENOS INSOPORTABLES.
AQUÍ COMENZÓ, ¿NO? EL CÍRCULO SE CIERRA.
¿SABES QUÉ ES LO QUE ESTÁ PASANDO?
SÉ LO QUE TÚ SABES Y MUCHO MÁS.
SÉ LO QUE VAS A HACER.
CREES QUE HAS CAMBIADO, PERO NO PUEDES IGNORAR LO QUE ERES.
ERAS EL MODELO QUE DESEÁBAMOS QUE SIGUIERAN NUESTROS GREEN LANTERN, HAL JORDAN. ERAS EL MEJOR DE NUESTROS SOLDADOS. EL MÁS... HEROICO.
TU TRAIC NO CAMB NADA DE ESO.

¿TRAICIÓN?
¡VOSOTROS SOIS LOS QUE ME TRAICIONASTEIS! ME DISTEIS LA ESPALDA CUANDO MÁS OS NECESITABA.
TRAS TANTO TIEMPO SIRVIÉNDOOS, ¿ACASO ESO ERA PEDIR DEMASIADO?
LOS GUARDIANES ÉRAMOS... INFLEXIBLES. NOS PREOCUPÁBAMOS POR LA REGLAS.
EL ORDEN.
NO ESTÁBAMOS PREPARADOS PARA SUPERAR NUESTRA ESTRECHEZ DE MIRAS AUNQUE HUBIERA ALGUNA BUENA RAZÓN PARA ELLO.
NO EXCUSO TUS ACTOS. ESA ES UNA CRUZ QUE DEBES SOPORTAR TÚ SOLO. AUNQUE ACEPTO QUE LAS ACCIONES DE MIS HERMANOS TUVIERON MUCHO QUE VER CON LO QUE HICISTE. NOS EQUIVOCAMOS...
... Y LO SIENTO.
PUEDE SER TUYO OTRA VEZ, SI LO DESEAS.
NO HACE MUCHO INTENTÉ RECUPERAR MI ANILLO. CREÍ QUE SI LO CONSEGUÍA PODRÍA RECUPERAR MI PASADO.
PERO EL PASADO, PASADO ESTÁ. TUVE QUE APRENDER ESA LECCIÓN.
HE HECHO COSAS DE LAS QUE NO ESTOY ORGULLOSO, A PESAR DE QUE EN AQUEL MOMENTO CREYERA QUE ESTABA HACIENDO LO CORRECTO.
ESO ES LO QUE SIEMPRE INTENTÉ HACER CUANDO ERA GREEN LANTERN.
ASÍ QUE PUEDE QUE LO QUE DICES SEA VERDAD. TAL VEZ SOLO HAYA CAMBIADO EL ATUENDO Y NO LA PERSONA.

NO VOY A NECESITAR EL ANILLO.
COMO DESEES. HARÁS LO QUE TENGAS QUE HACER... AL IGUAL QUE YO.
ADIÓS, HAL JORDAN.
¿GANTHET?
AQUÍ YA NO QUEDA NADA MÁS QUE HACER, ¿VERDAD?
HABÍA PENSADO EN VISITAR A MIS HERMANOS, PERO ELLOS NUNCA SUPIERON QUE ERA GREEN LANTERN. ¿PARA QUÉ CONTÁRSELO AHORA Y PREOCUPARLOS?
NO...
... ME ACERCO AL FINAL DEL CAMINO, AHORA YA NO CABE TOMAR NINGÚN DESVÍO.
EL LEGADO DE COAST CITY: UNAS LLAMAS ETERNAS QUE SEÑALAN AL CIELO.

PIENSO EN TODAS ESTAS COSAS Y ME DOY CUENTA QUE CUANDO AQUEL ALIENÍGENA MORIBUNDO ME DIO AQUEL ANILLO ASOMBROSO...
... RECIBÍ UNA BENDICIÓN.
MI VIDA HA TRANSCURRIDO POR SENDEROS GLORIOSOS E IMPORTANTES. HE OBRADO MILAGROS.
Y HE HECHO COSAS HORRIBLES. HE COMETIDO PECADOS QUE NUNCA SOÑÉ QUE FUERAN POSIBLES.
¿CAÍ EN EL ABISMO Y ME PERDÍ? ¿O SIMPLEMENTE LO OBSERVÉ DURANTE UN TIEMPO Y APARTÉ LA MIRADA?
¿HAL?
HAL, ¿QUÉ...? ESTABA...
AL FINAL, ¿ACASO IMPORTA?
KYLE, QUIERO QUE VAYAS Y LES DIGAS...
TODA MI VIDA..
... CON SUS TRIUNFOS Y TRAGEDIAS...
... ME HA LLEVADO A ESTE MOMENTO. A ESTA ELECCIÓN.

LA ÚNICA QUE PUEDO TOMAR SIN ARREPENTIRME. AL FIN...
... QUE LES AYUDARÉ.
... SOY FELIZ.
CONTINÚA EN LA NOCHE FINAL CAPÍTULO 4.

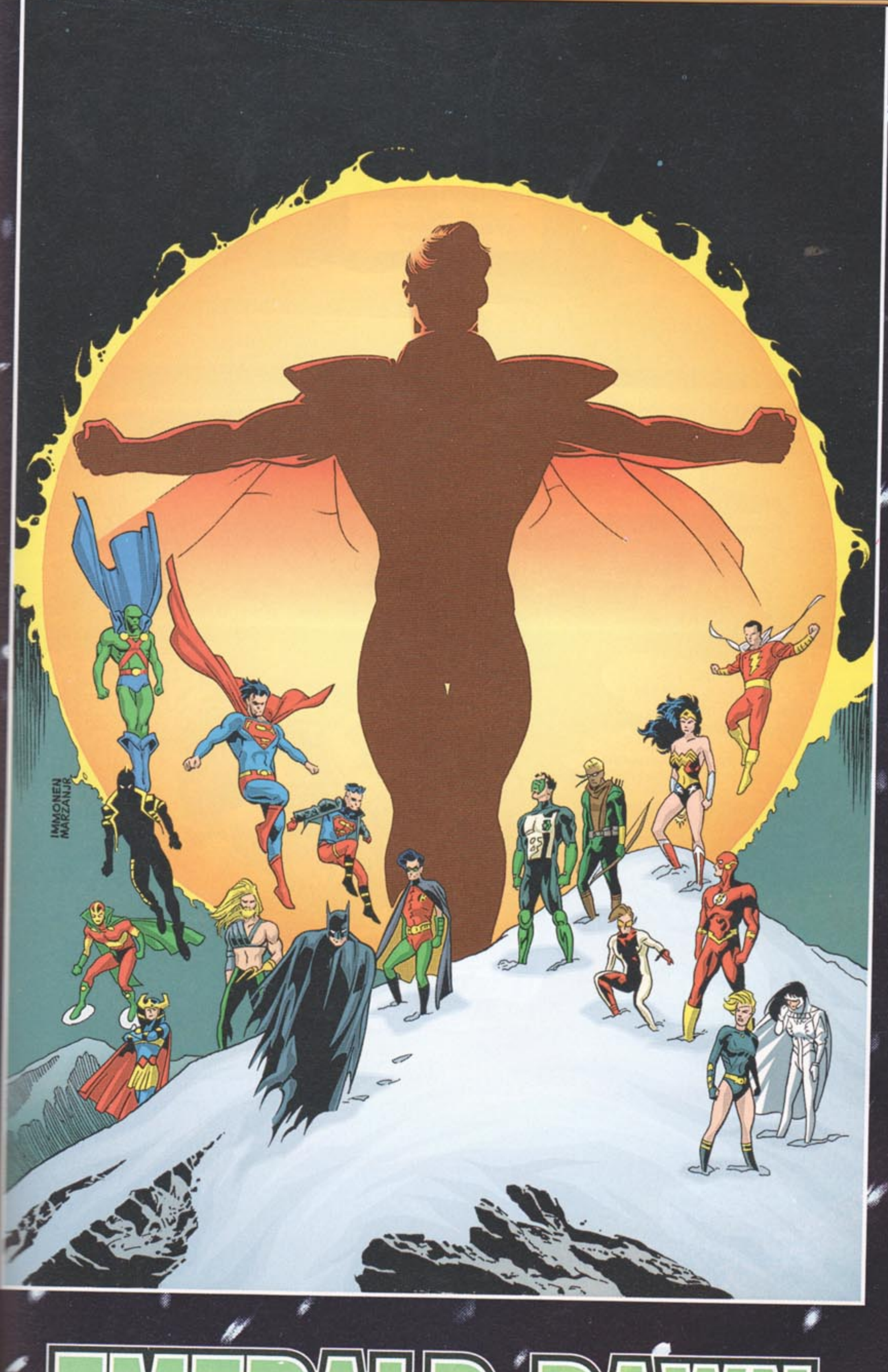

EMERALD DAWN

AMANECER ESMERALDA

TRAS SOLO CUATRO DÍAS, YA SE CONOCE COMO LA "SIN MAÑANA" AL MOMENTO...
... EN EL QUE EL SOL DEBERÍA ALZARSE Y NO LO HACE.
UN FRÍO RECORDATORIO DE QUE UNA SOMBRA CÓSMICA CUBRE LA ESTRELLA QUE ILUMINABA LA TIERRA Y QUE LA ESTÁ CONSUMIENDO POCO A POCO.
ALGUNOS LLAMAN A ESTOS TIEMPOS OSCUROS "LA NOCHE FINAL"... EL FIN DE TODO LO QUE CONOCEMOS.
Y LO ES.
¡INCLUSO LOS OCÉANOS SE ESTÁN CONGELANDO!
SOLO HABÍA UNA POSIBILIDAD... SÓLO UNA PERSONA PODRÍA HABERNOS AYUDADO...
... ¡PERO NO FUI CAPAZ DE CONVENCER A HAL JORDAN DE QUE SALVARA AL MUNDO! ¡LA FASTIDIÉ!*
*COMO SE VIO EN EL CAPÍTULO ANTERIOR.
¡MENUDO GREEN LANTERN HE RESULTADO SER!
PERO AÚN QUEDA UNA CHISPA DE ESPERANZA...

THE FINAL KNIGHT
... LO QUE SE HA PERDIDO AÚN PUEDE RECUPERARSE.
EL ÚLTIMO CABALLERO
KART KESEL... GUIÓN
STUART IMMONEN... LÁPIZ
JOSÉ MARZÁN JR. ... ENTINTADO
TRISH MULVIHILL... COLOR

¿BROMEAS, LANTERN? ¡TENEMOS AQUÍ PARA RATO!
SÍ... ¡LUTHOR LO TIENE TODO PENSADO! FUENTES DE ENERGÍA ALTERNATIVAS... HÁBITATS PROTEGIDOS PARA PLANTAS Y ANIMALES...
¡... ADEMÁS, TARDE O TEMPRANO ACABAREMOS LIBRÁNDONOS DEL DEVO-RADOR DE SOLES!
EH... ¿QUÉ OCURRE? ¿EVACUAMOS METRÓPOLIS?
ESO ES... ¡ES GENIAL!
HUM... AÚN NO HEMOS SALIDO DE ESTA, LANTERN... Y LO CIERTO ES QUE NOS VENDRÍA BIEN TU AYUDA.
¿DÓNDE HAS ESTADO? DESPUÉS DE QUE DESAPA-RECIERAS EN EL SOL...*
*LA NOCHE FINAL, CAPÍTULO 3.
... HE ESTADO PERDIENDO EL TIEM-PO... ¡AUNQUE ESO AHORA NO IMPORTA!
ES DECIR, CLARO QUE HARÉ TODO LO QUE PUEDA, WONDER WOMAN... PERO, POR LO QUE VEO, LA RAZA HUMANA ESTÁ DE NUEVO EN MARCHA.
¡VAMOS A DERROTAR A ESA COSA!
NO LO SABES, ¿VERDAD?

... PARA AQUELLOS QUE HAN LLEGADO TARDE, EL SOL ESTÁ PERDIENDO ENERGÍA PERO NO MASA ANTE EL DEVORADOR DE SOLES.
LA CONSECUENCIA DE TODO ESTO ES QUE SE HA COLAPSADO Y HA TOMADO FORMA ELÍPTICA... SE HA ACHATADO, EMPLEANDO TÉRMINOS VULGARES.
EL COLAPSO ESTÁ GENERANDO TAMBIÉN UN CALOR TREMENDO. ES LA FORMA QUE TIENE LA NATURALEZA DE INTENTAR CURARSE, EN CIERTO MODO.
DESGRACIADAMENTE, ESA "CURA" CULMINARÁ CON EL SOL TRANSFORMÁNDOSE EN NOVA... EN MENOS DE DOS HORAS.
PERO HAY LUZ AL FINAL DEL TÚNEL... Y ESPERO QUE NO SEA UNA LUZ TAN ABRASADORA Y DESTRUCTORA.
EL SEÑOR LUTHOR, QUE ESTÁ MAS FAMILIARIZADO QUE YO CON LA TECNOLOGÍA Y LOS RECURSOS DISPONIBLES EN ESTA MATERIA, HA...
GRACIAS, BRAINIAC CINCO... PERO ESTOY SEGURO DE QUE PUEDO EXPLICAR MI PLAN MEJOR QUE TÚ.
ESTE ES UN EJEMPLAR DEL MEDIO MILLÓN DE GENERADORES DE CAMPOS DE FUERZA QUE HE DISEÑADO A PARTIR DE LA UNIDAD PERSONAL DE NUESTRO VERDE AMIGO.
LOS HEMOS MONTADO EN LAS ÚLTIMAS 12 HORAS GRACIAS A FLASH. LOS DEMÁS SUPERVELOCISTAS SE HAN ENCARGADO DE SUMINISTRAR CONTINUAMENTE COMPONENTES PARA PODER SEGUIR MONTANDO UNIDADES.
NO HA SIDO NADA... ¡AUNQUE PUEDE QUE AHORA NUNCA VUELVA A TOCAR EL VALS DEL MINUTO EN MENOS DE CUATRO SEGUNDOS!

FASCINANTE, FLASH. GRACIAS POR COMPARTIR CON NOSOTROS ESA INFORMACIÓN TAN ESENCIAL.
COMO IBA DICIENDO, DICHAS UNIDADES SERÁN DESPLEGADAS ALREDEDOR DEL SOL. CUANDO ESTE ESTALLE...
... LA ENERGÍA COMBINADA DE TODOS LOS CAMPOS DE FUERZA CONTENDRÁ LA MAYOR PARTE DE LA DEFLAGRACIÓN... ESTIMO QUE EN UN 97 POR CIENTO.
¡TAMBIÉN CREO QUE GRACIAS A ESTA ESTRATEGIA EL DEVORADOR DE SOLES QUEDARÁ ATRAPADO Y SERÁ DESTRUIDO!
CLARO QUE MEDIO MILLÓN DE CAMPOS DE FUERZA REQUIEREN MÁS ENERGÍA DE LA QUE SERÍAMOS CAPACES DE GENERAR JAMÁS EN LA TIERRA...
¡... POR ESO EXTRAEREMOS DE LA PROPIA EXPLOSIÓN NOVA LA ENERGÍA NECESARIA PARA ALIMENTARLOS!
¡NO HACE FALTA DECIR QUE LA COORDINACIÓN ES FUNDAMENTAL!
LOS GENERADORES YA HAN SIDO CARGADOS EN LA NAVE DE OCASO, CUYO RUMBO YA HA SIDO FIJADO...
¿PERO OCASO NO DEBERÍA ABANDONAR NUESTRO SISTEMA SOLAR, EN CASO DE QUE TENGA QUE... ADVERTIR A OTRO PLANETA ACERCA DEL DEVORADOR DE SOLES?
NO, SUPERMAN, HE LLEGADO A VER UNA... LUZ CONSUSTANCIAL A LA GENTE DE LA TIERRA... ¡QUE SE ENCARNA Y SE VE AUMENTADA EN SUS HÉROES!
ME SENTIRÉ HONRADA DE VENCER O CAER JUNTO A VOSOTROS.

YA, BUENO...
ESTA MISIÓN PODRÍA SER REALIZADA TOTALMENTE POR MÁQUINAS, PERO COMO SABEMOS TAN POCO SOBRE EL DEVORADOR DE SOLES...
... GRACIAS A LA DESTRUCCIÓN PREMATURA DE NUESTRA ÚNICA SONDA A MANOS DE MI INTELIGENTE COLEGA...
... ALGUIEN DEBERÍA IR A BORDO PARA ENFRENTARSE A CUALQUIER IMPREVISTO QUE SURGIERA.
YO SERÍA LA OPCIÓN IDEAL, POR SUPUESTO... PERO DUDO QUE LA NAVE SOBREVIVA, INCLUSO SI LA TIERRA SÍ LO HACE.
POR SUERTE, HAY ALGUIEN AQUÍ QUE YA HA SOBREVIVIDO A UN ENCUENTRO DE CERCA CON EL DEVORADOR...
¿YO..?
O SEA... DESPUÉS DE TODO LO QUE HE HECHO, NO HE HECHO, Y HE INTENTADO HACER... ¿TODO QUEDA EN MIS MANOS?
¡SI ESO LO HUBIERA SABIDO AYER, ME HABRÍA AHORRADO MUCHO ESTRÉS Y MUCHOS KILÓMETROS!
¿QUÉ ES LO QUE DOROTHY DICE EN EL MAGO DE OZ ACERCA DE ENCONTRAR LO QUE REALMENTE NECESITAS EN TU PROPIO PATIO TRASERO?
SUPONGO QUE TENÍA RAZÓN... NO HAY LUGAR COMO...
... EL HOGAR...
¿¡LANTERN!?

¿ADÓNDE HA IDO?
ME TEMO QUE TENDREMOS QUE PREOCUPARNOS DE ESO MÁS TARDE, CÓSMICO.
¡NUESTRA PRIORIDAD AHORA DEBE SER REEMPLAZARLO Y LANZAR ESA NAVE!
¡TENDRÁ QUE SER UNO DE NOSOTROS! NO HAY TIEMPO PARA...
POR ESO DIGO QUE DEBERÍAMOS QUEDARNOS CON LA PRIMERA PROPUESTA DE LUTHOR.
¿QUÉ MASCULLAS, BAT...?
¡NO! ¡NO ME SUBIRÉ A ESA NAVE, ES UN SUICIDIO!
NO ME HE ESFORZADO TANTO PARA ACABAR INCINERADO AL BORDE DE UN INFIERNO DE MILLÓN Y MEDIO DE KILÓMETROS... ¡HE HECHO ESTO PARA PODER SOBREVIVIR!
¿¡NO LO ENTENDÉIS!?
PERFECTAMENTE.
TU REACCIÓN ES PERFECTAMENTE COMPRENSIBLE, MUY HUMANA...
... LUTHOR.
IRÉ YO. SIEMPRE PENSÉ QUE IRÍA YO... INCLUSO SI TENÍA QUE SUBIRME A BORDO A ESCONDIDAS PARA CAMBIARLE EL PUESTO AL QUE FUERA ELEGIDO.
YA PERDÍ UN PLANETA... Y NO VOY A QUEDARME CRUZADO DE BRAZOS MIENTRAS PIERDO OTRO... ¡ME DA IGUAL EL PRECIO QUE CONLLEVE!
¡YA ME HE DECIDIDO!
PERO... ¡RECÓRCHOLIS, SUPERMAN! ¡SIN PODERES NO TIENES MÁS POSIBILIDADES DE SOBREVIVIR QUE EL SEÑOR LUTHOR!
LA EXPLOSIÓN NOVA DEBERÍA REINICIAR MIS PODERES, CAPITÁN MARVEL, DEL MISMO MODO QUE LO HARÁN LOS CAMPOS DE FUERZA. AL MENOS, ESE ES EL PLAN.
SOLO NECESITO ESTAR UNOS MOMENTOS A SOLAS... Y ENTONCES ESTARÉ LISTO PARA PARTIR.

¡VAYA!
¡ESO PENSABA YO, FERRO! ¡AÚN NO SOY CAPAZ DE CREERME QUE ESTOY EN LA MISMA HABITACIÓN QUE ÉL!
K. FAULKNER
¡INCLUSO EN MI ÉPOCA, SUPERMAN ES UNA REFERENCIA PARA TODOS LOS HÉROES!
NO TIENE NADA QUE VER CON LOS PODERES, SINO CON EL VALOR...
"... Y EL CORAZÓN".
Querida Lois
¿... POR QUÉ TARDA TANTO?
AÚN PUEDES SER EL PILOTO EN ESTA MISIÓN, LUTHOR, SI...
ESPERA. LA NAVE SE ACTIVA. DEBE DE HABER SUBIDO YA...
"¡... DESPEJAD LA PLATAFORMA DE LANZAMIENTO!".

ASÍ, AL MENOS, NO PERDEREMOS EL TIEMPO DÁNDOLE UNA DESPEDIDA LACRIMÓGENA.
¿POR QUÉ HA DESCONECTADO EL COMUNICADOR? ¡NO NOS SERVIRÁ DE NADA SI NO PODEMOS COMUNICARNOS CON ÉL!
¡SATURN GIRL...!
VOY A ESTABLECER COMUNICACIÓN TELEPÁTICA CON ÉL, SEÑOR LUTHOR. PERO SOLO PORQUE ESTA MISIÓN ES...
... ES...
¡POR LOS ANILLOS! EL PILOTO NO ES...
¿QUÉ OCURRE? ¿QUIÉN VA EN ESA NAVE?
ESO ME GUSTARÍA SABER A MÍ.
EN CUATRO SEGUNDOS REESTABLECERÉ LA COMUNICACIÓN... ES ALGO TAN SIMPLE COMO LOGRAR LA FUSIÓN FRÍA.
¡FZZHT!
¿EH? ¡OH! HUM... AH...
HOLA.
¿¡FERRO!?
¡ERES DEMASIADO VALIENTE PARA TU PROPIO BIEN!
¡NO, SEÑORITA OCASO, ES QUE, ESTO... ES QUE SUPERMAN ES TAN IMPORTANTE PARA TANTA GENTE, QUE NO PODÍA DEJAR QUE LO HICIERA!
¡SÉ QUE NO SOY EL HOMBRE DE ACERO, PERO COMO QUE ME PAREZCO BASTANTE, VOY A HACER TODO LO QUE ÉL HABRÍA HECHO!
¡NO FRACASARÉ! ¡LO CONSEGUIRÉ! TENGO QUE HACERLO... ¡PORQUE PROMETÍ A SPARK QUE LE DEVOLVERÍA SU ANILLO DE VUELO!

ESTOS CRÍOS... VOLARÉ Y LO TRAERÉ...
NO... TENÉIS QUE LLEVARME AHÍ Y TRAERLE A ÉL DE VUELTA.
CENTURIÓN ALFA ESTÁ EN HONG KONG, SU NAVE PODRÍA...
¡IRÉ YO! PODRÍA LLEVARME UNOS SEGUNDOS...
¡EL CURSO ESTÁ FIJADO Y BLOQUEADO! NO PUEDO...
TAL VEZ YO PUEDA HACER ALGO.
HE VENIDO A AYUDAR.

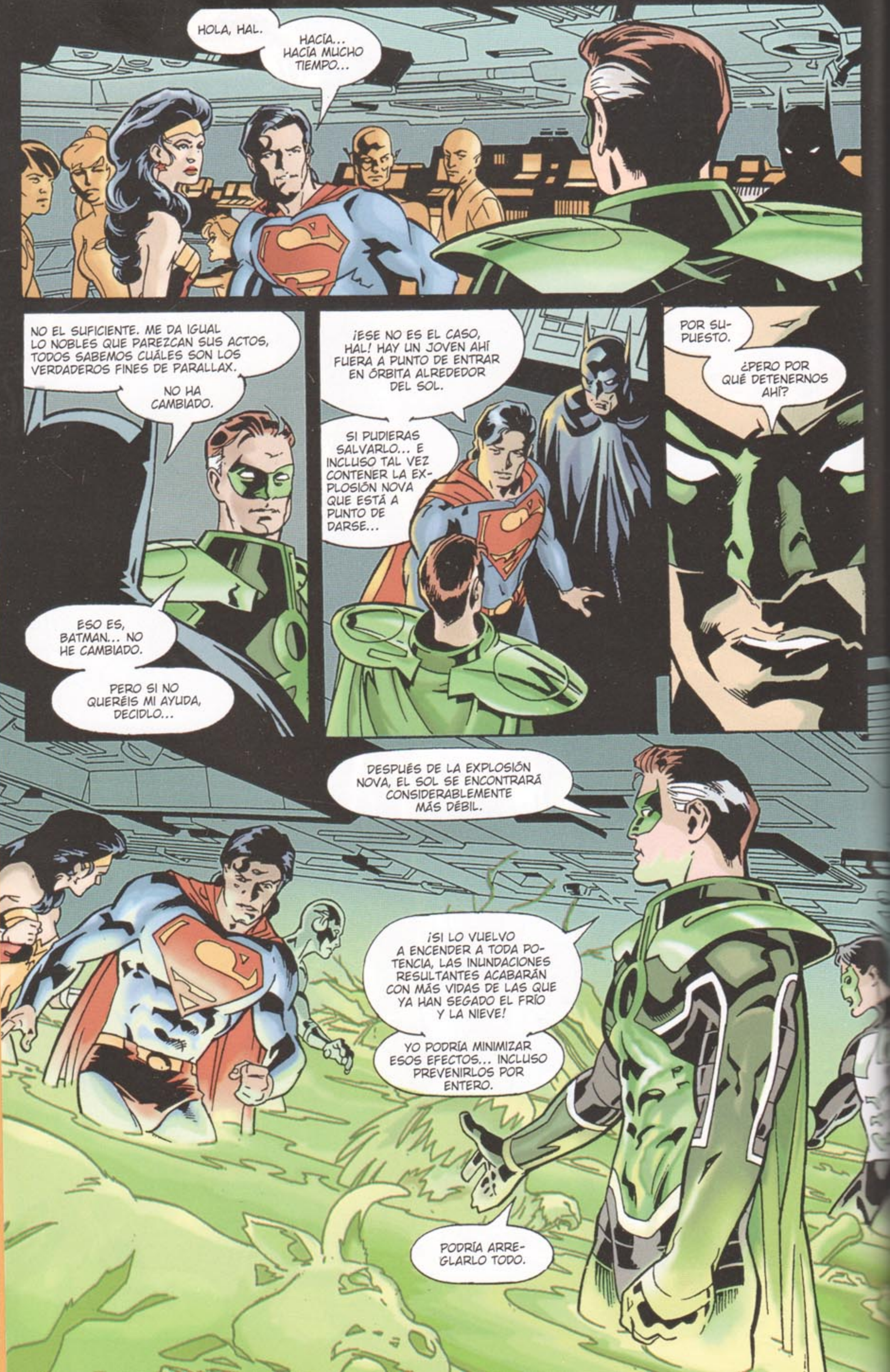
HOLA, HAL.
HACÍA... HACÍA MUCHO TIEMPO...
NO EL SUFICIENTE. ME DA IGUAL LO NOBLES QUE PAREZCAN SUS ACTOS, TODOS SABEMOS CUÁLES SON LOS VERDADEROS FINES DE PARALLAX.
NO HA CAMBIADO.
ESO ES, BATMAN... NO HE CAMBIADO.
PERO SI NO QUERÉIS MI AYUDA, DECIDLO...
¡ESE NO ES EL CASO, HAL! HAY UN JOVEN AHÍ FUERA A PUNTO DE ENTRAR EN ÓRBITA ALREDEDOR DEL SOL.
SI PUDIERAS SALVARLO... E INCLUSO TAL VEZ CONTENER LA EXPLOSIÓN NOVA QUE ESTÁ A PUNTO DE DARSE...
POR SUPUESTO.
¿PERO POR QUÉ DETENERNOS AHÍ?
DESPUÉS DE LA EXPLOSIÓN NOVA, EL SOL SE ENCONTRARÁ CONSIDERABLEMENTE MÁS DÉBIL.
¡SI LO VUELVO A ENCENDER A TODA POTENCIA, LAS INUNDACIONES RESULTANTES ACABARÁN CON MÁS VIDAS DE LAS QUE YA HAN SEGADO EL FRÍO Y LA NIEVE!
YO PODRÍA MINIMIZAR ESOS EFECTOS... INCLUSO PREVENIRLOS POR ENTERO.
PODRÍA ARREGLARLO TODO.

ESO TE ENCANTARÍA, ¿VERDAD? EL PODER TENER LA OPORTUNIDAD DE RECREAR EL MUNDO TAL Y COMO TÚ QUIERES.
LAS COSAS NO FUNCIONAN ASÍ, PARALLAX. NO ERES DIOS.
ME ALEGRO DE PODER AFIRMAR QUE NO SOY ESE DIOS CRUEL EN EL QUE CREES, BATMAN.
¿QUIERES QUE DEJE QUE SE PRODUZCAN EL DOLOR Y EL SUFRIMIENTO QUE ESE DESASTRE TRAERÁ A LA HUMANIDAD? VALE.
PERO CURARÉ AL PLANETA. RESTAURARÉ LA VIDA Y LA BELLEZA QUE HAY EN ÉL Y LO HARÉ POR..
¡... MI JURAMENTO!
YO DIRÍA QUE NOS PARECE BIEN A TODOS.
SIEMPRE ESPERÉ QUE VOLVIERAS.
NO VOY A VOLVER, SUPERMAN.
SOLO ESTOY PONIENDO LAS COSAS EN ORDEN. ESO ES LO QUE SIEMPRE QUISE HACER..

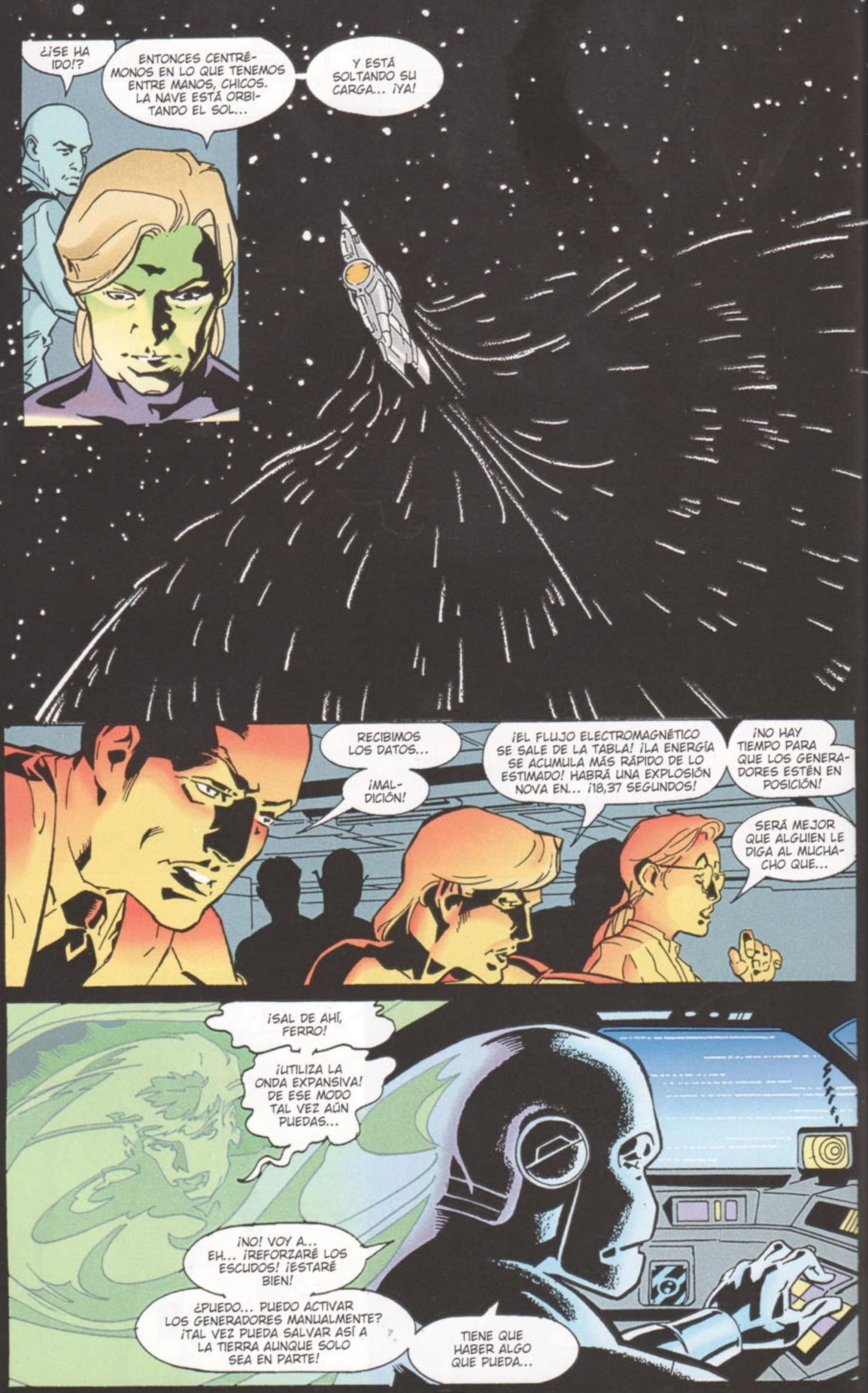
¿¡SE HA IDO!?
ENTONCES CENTRÉMONOS EN LO QUE TENEMOS ENTRE MANOS, CHICOS. LA NAVE ESTÁ ORBITANDO EL SOL...
Y ESTÁ SOLTANDO SU CARGA... ¡YA!
RECIBIMOS LOS DATOS...
¡MALDICIÓN!
¡EL FLUJO ELECTROMAGNÉTICO SE SALE DE LA TABLA! ¡LA ENERGÍA SE ACUMULA MÁS RÁPIDO DE LO ESTIMADO! HABRÁ UNA EXPLOSIÓN NOVA EN... ¡18,37 SEGUNDOS!
¡NO HAY TIEMPO PARA QUE LOS GENERADORES ESTÉN EN POSICIÓN!
SERÁ MEJOR QUE ALGUIEN LE DIGA AL MUCHACHO QUE...
¡SAL DE AHÍ, FERRO!
¡UTILIZA LA ONDA EXPANSIVA! DE ESE MODO TAL VEZ AÚN PUEDAS...
¡NO! VOY A... EH... ¡REFORZARÉ LOS ESCUDOS! ¡ESTARÉ BIEN!
¿PUEDO... PUEDO ACTIVAR LOS GENERADORES MANUALMENTE? ¡TAL VEZ PUEDA SALVAR ASÍ A LA TIERRA AUNQUE SOLO SEA EN PARTE!
TIENE QUE HABER ALGO QUE PUEDA...

DOOM!
FRASSSHHHH!
¿S-SATURN GIRL? ¿PUEDES OÍRME?
LO SIENTO... OS HE FALLADO A TODOS...
SIENTO... NO HABER PODIDO DEVOLVERLE A SPARK
SU
ANILLO

¿... DE VUELO?
ESO NO LO PUEDO PERMITIR, HIJO...
... SÉ LO IMPORTANTE QUE PUEDE SER UN ANILLO.

TÚ...
YO...
ESTOY MUERTO, ¿VERDAD? POR ESO ESAS LLAMAS NO SE MUEVEN, ¿NO?
NO, EN ABSOLUTO. SUPONGO QUE SE PODRÍA DECIR QUE HE DETENIDO EL FLUJO DEL TIEMPO.
UN TRUQUITO QUE APRENDÍ EN LOS ALBORES DEL TIEMPO.
¿QUIÉN... QUIÉN ERES?
¿QUÉ VAS A HACER?
PRIMERO, TE VOY A MANDAR A CASA. Y ENTONCES...
... ENTONCES PODRÉ HACER LO QUE QUIERA...
PHUM
SÉ QUE ESO ES PRECISAMENTE LO QUE TEMEN... BATMAN... E INCLUSO SUPERMAN EN CIERTO GRADO Y TODOS LOS DEMÁS QUE HAY ENTRE LOS DOS EXTREMOS QUE REPRESENTAN AMBOS.
PERO HICE UN JURAMENTO... HACE MUCHO.
Y ESE JURAMENTO ME ENSEÑÓ ALGO QUE NINGUNO DE ELLOS ENTENDERÁ JAMÁS.
HAY DOS MANERAS DE DISIPAR LAS TINIEBLAS...

EN EL DÍA MÁS BRILLANTE...
... ENCENDER UNA LUZ...
EN LA NOCHE MÁS OSCURA...
¡... O ABSORBER LA OSCURIDAD!
NINGÚN MAL...
¡RRGH!
UNA OSCURIDAD DESGARRADORA SE ABRE CAMINO POR MI BRAZO. SABÍA QUE ABSORBER AL DEVORADOR DE SOLES IBA A SER UN AUTÉNTICO INFIERNO...
¡... PERO ES LO ÚNICO QUE PUEDO HACER PARA EVITAR QUE ÉL ME ABSORBA A MÍ!
NO HAY VUELTA ATRÁS.
NUNCA LA HUBO.
NO DESDE AQUEL DÍA QUE PRONUNCIÉ ESTAS PALABRAS...
¡... NINGÚN MAL PODRÁ ESCAPAR DE MI VIGÍA!

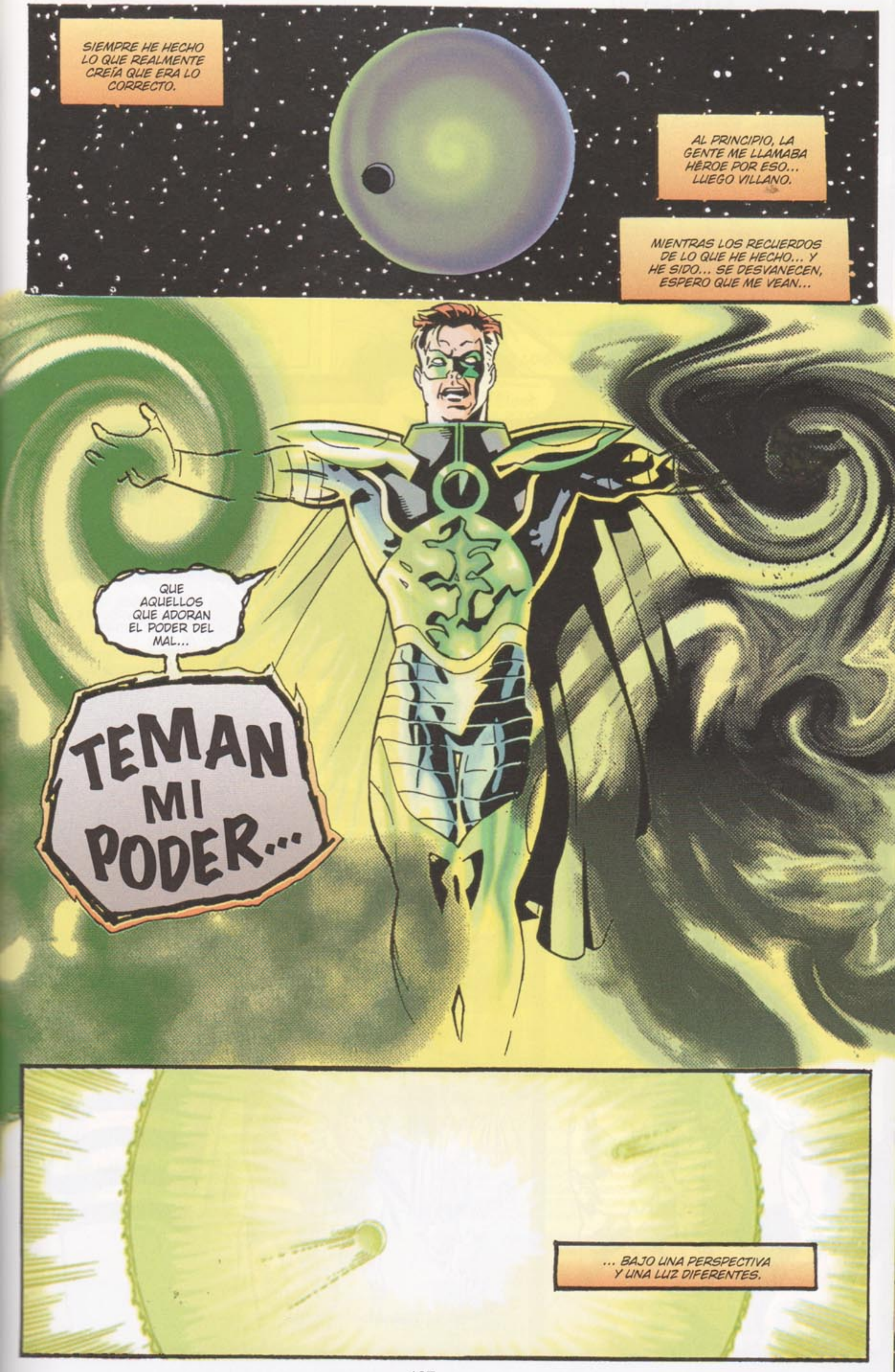
SIEMPRE HE HECHO LO QUE REALMENTE CREÍA QUE ERA LO CORRECTO.
AL PRINCIPIO, LA GENTE ME LLAMABA HÉROE POR ESO... LUEGO VILLANO.
MIENTRAS LOS RECUERDOS DE LO QUE HE HECHO... Y HE SIDO... SE DESVANECEN, ESPERO QUE ME VEAN...
QUE AQUELLOS QUE ADORAN EL PODER DEL MAL...
TEMAN MI PODER...
... BAJO UNA PERSPECTIVA Y UNA LUZ DIFERENTES.

HUM... BUENO, ESTOY DE VUELTA EN LA TIERRA...
... SUPONGO.
¿PERO QUÉ HA SIDO DEL TIPO ESE DEL...
... SOL?
"¡YA ESTÁ! ¡LA TEMPERATURA ASCIENDE! SE ESTÁ...".
¿... ESTABILIZANDO?
¡ESO ES IMPOSIBLE!
¡YA NO CREO QUE HAYA NADA IMPOSIBLE, SEÑOR LUTHOR!
¡LA NIEVE! SE...
¿... EVAPORA?
¡Y EL SOL ES VERDE, NIGHT-WING! ¡Y NO ME QUEJO!
¿LO SENTÍS? ESTÁ CALENTANDO TODO DE DENTRO HACIA FUERA... REVITALIZÁNDOLO... ¡DEVOLVIENDO LAS COSAS A SU ESTADO NATURAL!
NO ES SOLO LA LUZ... ¡ES LA VIDA MISMA!
ES ALGO GENERAL... ESTÁ CLARO QUE NO ESTÁ OCURRIENDO SOLO AQUÍ...

"¡... TIENE QUE ESTAR SUCEDIENDO EN TODAS PARTES!"
¡ENHORABUENA, JORDAN!
¡ESO LE ENSEÑARÁ A ESA AMEBA DEVORA ENERGÍAS A NO VOLVER A METERSE CON EL GRAN TIPO DE VERDE!
¡LO LOGRÓ!
O SEA, SIEMPRE PENSÉ QUE PODRÍA CONSEGUIRLO PERO... ¡LO LOGRÓ!
¡NO SÉ CÓMO SE LO VAMOS A AGRADECER! NI SIQUIERA SÉ QUÉ LE VOY A DECIR CUANDO VUELVA...
HUM... ESTUVE LEYENDO SUS PENSAMIENTOS DURANTE LOS ÚLTIMOS INSTANTES DE LA BATALLA, GREEN LANTERN.
ME TEMO QUE TUVO QUE DARLO TODO PARA DERROTAR AL DEVORADOR DE SOLES.
TODO.
... EL SOL SE ALZA DE NUEVO, LITERALMENTE, GRACIAS A LOS HÉROES... ¡PERO NO SIN QUE HAYA HABIDO QUE PAGAR UN ALTO PRECIO!
UNA FUENTE ANÓNIMA HA INFORMADO A WLEX DE QUE UN METAHUMANO IGNORÓ LA PETICIÓN DE NO INTERVENCIÓN EL SEÑOR LUTHOR; EN CONSECUENCIA, LA TRÁGICA MUERTE...

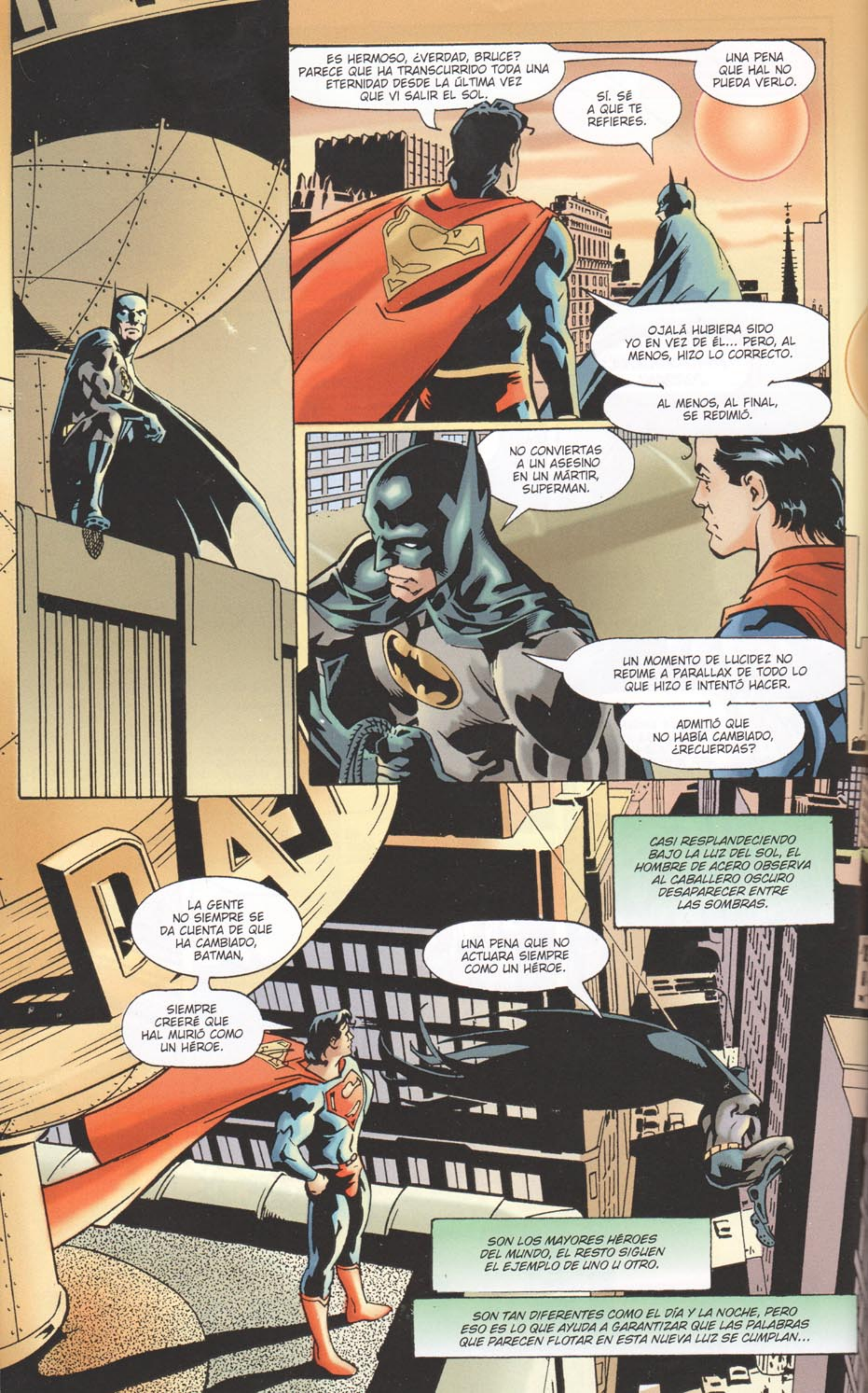
ES HERMOSO, ¿VERDAD, BRUCE? PARECE QUE HA TRANSCURRIDO TODA UNA ETERNIDAD DESDE LA ÚLTIMA VEZ QUE VI SALIR EL SOL.
SÍ. SÉ A QUÉ TE REFIERES.
UNA PENA QUE HAL NO PUEDA VERLO.
OJALÁ HUBIERA SIDO YO EN VEZ DE ÉL... PERO, AL MENOS, HIZO LO CORRECTO.
AL MENOS, AL FINAL, SE REDIMIÓ.
NO CONVIERTAS A UN ASESINO EN UN MÁRTIR, SUPERMAN.
UN MOMENTO DE LUCIDEZ NO REDIME A PARALLAX DE TODO LO QUE HIZO E INTENTÓ HACER.
ADMITIÓ QUE NO HABÍA CAMBIADO, ¿RECUERDAS?
CASI RESPLANDECIENDO BAJO LA LUZ DEL SOL, EL HOMBRE DE ACERO OBSERVA AL CABALLERO OSCURO DESAPARECER ENTRE LAS SOMBRAS.
LA GENTE NO SIEMPRE SE DA CUENTA DE QUE HA CAMBIADO, BATMAN,
SIEMPRE CREERÉ QUE HAL MURIÓ COMO UN HÉROE.
UNA PENA QUE NO ACTUARA SIEMPRE COMO UN HÉROE.
SON LOS MAYORES HÉROES DEL MUNDO, EL RESTO SIGUEN EL EJEMPLO DE UNO U OTRO.
SON TAN DIFERENTES COMO EL DÍA Y LA NOCHE, PERO ESO ES LO QUE AYUDA A GARANTIZAR QUE LAS PALABRAS QUE PARECEN FLOTAR EN ESTA NUEVA LUZ SE CUMPLAN...

"EN EL DÍA MÁS BRILLANTE...
"EN LA NOCHE MÁS OSCURA...
"¡... NINGÚN MAL PODRÁ ESCAPAR DE MI VIGÍA!"
DAILY PLA
Continúa

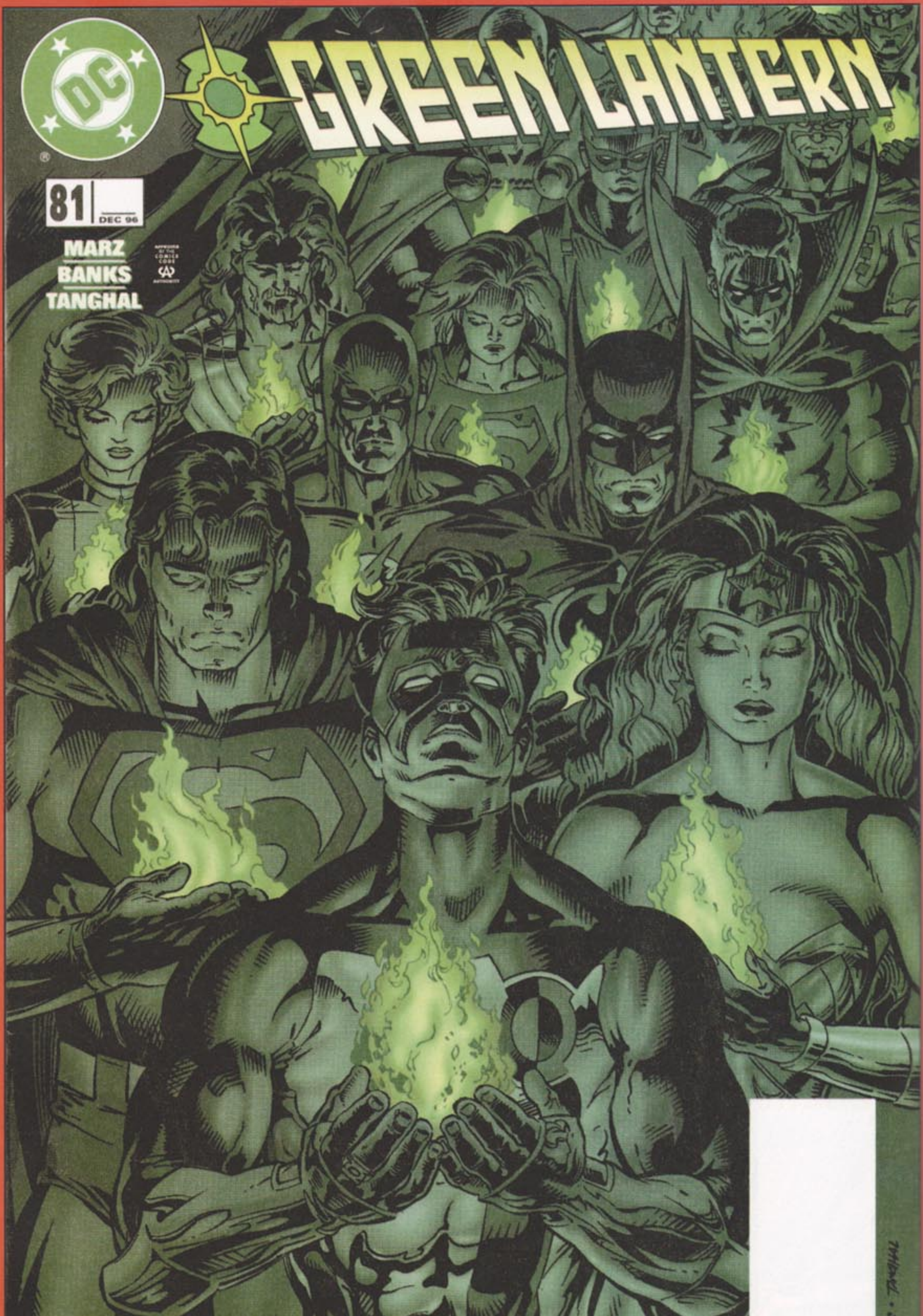

DC
GREEN LANTERN
81
DEC 96
MARZ
BANKS
TANGHAL
REMEMBERING THE HERO!
BANKS • TANGHAL

SEGURO QUE SOMOS LOS ÚNICOS QUE VENIMOS EN UN COCHE DE ALQUILER.
LOS EX HÉROES NOS LAS ARREGLAMOS LO MEJOR QUE PODEMOS.
COAST CITY ERA MUY IMPORTANTE PARA HAL. ESTAR AHORA EN ESTE LUGAR ES LO MÁS APROPIADO, DONNA.
DIJISTE QUE KYLE SE ENCONTRARÍA CON NOSOTROS AQUÍ, ¿NO?
AJÁ. SALIÓ TEMPRANO. DIJO QUE TENÍA ALGO...
... QUE HACER.

Funeral for a Hero
UN FUNERAL PARA UN HÉROE
RON MARZ GUIÓN
DARRYL BANKS DIBUJO
ROMEO TANGHAL ENTINTADO
PAMELA RAMBO COLOR

MIRA CUÁNTOS HAN VENIDO. HAL SE SENTIRÍA REALMENTE HONRADO.
AHÍ ESTÁ GUY. VOY A HABLAR CON ÉL.
SÍ, YO TAMBIÉN VEO A ALGUIEN QUE DEBERÍA SALUDAR. NOS VEMOS DENTRO, ¿VALE?
¿GARDNER?
¿STEWART?
TE VEO BASTANTE ÁGIL PARA SER ALGUIEN QUE SE SUPONE QUE ESTÁ INVÁLIDO.
SÍ, BUENO, YA TE CONTARÉ. ¿QUÉ TAL ESTÁS?
NO ME QUEJO. TOTAL, DE POCO ME IBA A SERVIR.
VAYA, MÍRANOS. TENEMOS QUE PONERNOS AL DÍA DE UN MONTÓN DE COSAS, ¿VERDAD?

NIGHTWING.
¡DONNA!
VAYA, ME ALEGRO DE VERTE.
ESTÁS ESTUPENDO CON ESE NUEVO UNIFORME, DICK. ¿CÓMO TE VA?
BIEN.
¿Y TÚ QUÉ? ¿YA TE HAS ACOSTUMBRADO A LA VIDA NORMAL?
A DECIR VERDAD, NO. AUNQUE ME SIENTO BASTANTE FUERA DE LUGAR ENTRE VOSOTROS.
Y AL ÚNICO QUE NO VEO POR AQUÍ ES A ÉL.
NO TE PREOCUPES, ESTARÁ POR AQUÍ, EN ALGÚN SITIO. YA SABES QUE A BATMAN NO LE GUSTA MUCHO RELACIONARSE CON LA GENTE.
CUÁNTA GENTE, ¿EH? NO SE VEN CASI TRAJES NI CORBATAS, PERO SUPONGO QUE ESTO ES LO QUE PASA POR UN ATUENDO FORMAL EN NUESTRO TRABAJO.
ESTO DEBE DE SER MUY DURO PARA GREEN LANTERN.
TODO HA PASADO TAN RÁPIDO QUE NO HEMOS TENIDO TIEMPO AÚN DE HABLAR SOBRE ELLO. PERO SEGURO QUE LO ESTÁ PASANDO MAL.
ENTONCES LE VENDRÁ BIEN VER UNA CARA BONITA.
VAMOS, TE LLEVARÉ CON ÉL. ESTABA EN LAS ESCALERAS DE ENTRADA HACE UN RATO.

SÍ, PODRÍA ENCONTRARTE PORTADAS DE ROCKWELL Y LEYENDECKER, PERO TÍO, HAY MUCHOS LIBROS CON ESAS ILUSTRACIONES. SI QUIERES ALGO TREMENDO, BUSCA ALGO DE BECKHOFF EN *COLLIERS* O DE ROBERT FAWCETT.
LOS CONOZCO, ME ENCANTA ESE MATERIAL.
SI QUIERES, PODRÍA CONSEGUIRTE UN MONTÓN DE RECORTES DE SUS ILUSTRACIONES.
SI TIENES TANTOS, TAL VEZ DEBERÍA PASARME POR TU CIUDAD A HACERTE UNA VISITA.
CLARO, PÁSATE. AUNQUE, SI VIENES, DEJA EL DISFRAZ Y LA LOCURA QUE CONLLEVA EN CASA.
ENTENDIDO, JACK.
HOLA.
ME ALEGRO DE HABERTE ENCONTRADO ANTES DE QUE EMPIECE EL FUNERAL.
YO TAMBIÉN. ESTÁS MUY GUAPA.
GRACIAS.
SI TIENES UN MINUTO, ME GUSTARÍA QUE CONOCIESES A UN AMIGO MÍO.
GREEN LANTERN, TE PRESENTO A NIGHTWING.
ME ALEGRO DE CONOCERTE AL FIN EN PERSONA. DONNA Y YO NOS CONOCEMOS DESDE HACE MUCHO.
YA ME LO HA COMENTADO. ENCANTADO DE CONOCERTE.

VOY PARA DENTRO ASÍ QUE OS DEJO A LOS DOS SOLOS UNOS MINUTOS.
DONNA ES BUEN PARTIDO, LANTERN. ASÍ QUE TRÁTALA BIEN.
CUENTA CON ELLO.
PARECE UN BUEN TIPO.
UNO DE LOS MEJORES QUE CONOZCO.
QUERÍA DECIRTE QUE ESTO ES MARAVILLOSO. ESTO, ME REFIERO A LA CATEDRAL.
INTENTO HACER LO MEJOR POR HAL, NADA MÁS.
¿TÚ QUÉ TAL LO LLEVAS?
ES... BUENO, ES DIFÍCIL DE EXPLICAR. ME SIENTO COMO SI HUBIERA PERDIDO A UN FAMILIAR CERCANO..
... PERO LA VERDAD ES QUE NO CONOCÍA A HAL. LAMENTO QUE HAYA MUERTO, PERO NI SIQUIERA TENGO RECUERDOS SOBRE ÉL A LOS QUE AFERRARME.
SE SUPONE QUE HOY TENGO QUE HABLAR SOBRE HAL AHÍ DENTRO, PERO NO TENGO NI IDEA DE LO QUE VOY A DECIR.
OJALÁ PUDIERA DEJAR QUE JOHN LO HICIERA POR MÍ. HA VENIDO CONTIGO, ¿NO?
SÍ. SE HA PUESTO MUY CONTENTO CUANDO HA VISTO TODA LA GENTE QUE HA VENIDO.
RESULTA BASTANTE ASOMBROSO...

"... VER A TANTOS HÉROES JUNTOS".
¿Y TÚ QUÉ HACES AQUÍ?
NAH, SOLO VENGO A VER EL ESPECTÁCULO.
ME HAN INVITADO, ¿Y A TI, CONSTANTINE?
"Y NO HABLO SOLO DE HÉROES. HAN REALIZADO UN SERVICIO APARTE PARA LA FAMILIA DE HAL, AUNQUE ALGUNOS DE SUS AMIGOS MÁS ÍNTIMOS ACUDIRÁN A ESTA CEREMONIA".
NO SABÍA QUE IBA A SER LA ÚLTIMA VEZ QUE LE VIÉRAMOS. ¿A TI TE LO DIJO, CAROL?
NO TUVO QUE HACERLO, TOM.
"ALGUNOS DE LOS ANTIGUOS GREEN LANTERNS QUE AÚN SIGUEN VIVOS HAN HECHO ACTO DE PRESENCIA..."
NO LLEGUÉ A CONOCERLO.
ERA EL MEJOR.
"... E INCLUSO ALGUNOS VILLANOS CONTRA LOS QUE HAL LUCHÓ, TAMBIÉN".
ESTÁ REALMENTE MUERTO.
ESTO NO ES COMO EN LOS VIEJOS TIEMPOS, DONDE ESTAS COSAS NO PASABAN.
SERÁ MEJOR QUE ENTREMOS...

"... HA LLEGADO EL MOMENTO".

ESTO, BATMAN...
¿... POR QUÉ NO ESTAMOS SENTADOS CON EL RESTO DE ASISTENTES? O SEA, TÚ CONOCÍAS A ESTE GREEN LANTERN, ¿NO?
CREÍA QUE SÍ, ROBIN. HASTA QUE CAMBIÓ Y SE CONVIRTIÓ EN OTRA PERSONA.
ENCUENTRO... DIFÍCIL... ACEPTAR LO QUE HIZO, ME DA IGUAL LOS PASOS QUE DIERA PARA REDIMIRSE.
ESTAMOS AQUÍ PARA HONRAR SU MEMORIA, Y ESO ES LO QUE VOY A HACER. PERO DUDO QUE JAMÁS SEA CAPAZ DE PERDONARLE LO QUE HIZO.
ESPERO QUE EL POBRE DESGRACIADO HAYA ENCONTRADO AL FIN LA PAZ.
¿BRUCE? ¿QUÉ MIRAS?
NADA. SIMPLEMENTE... HE NOTADO ALGO.

EMPIEZAN.
GRACIAS A TODOS POR VENIR.
ESTA ES LA SEGUNDA VEZ QUE ME HAN PEDIDO QUE HABLE EN UNA CEREMONIA DE ESTA ÍNDOLE. AUNQUE TENER QUE ACUDIR A UNO SOLO DE ESTOS FUNERALES YA RESULTA MUY DOLOROSO.
NUNCA RESULTA FÁCIL ENTERRAR A UNO DE LOS NUESTROS, PERO ESTE VEZ RESULTA ESPECIALMENTE DURO.
CONOCÍ A HAL JORDAN MUCHO MEJOR QUE MUCHOS DE VOSOTROS, AUNQUE NO TAN BIEN COMO ALGUNOS.
LE CONOCÍA LO BASTANTE BIEN COMO PARA ESTAR SEGURO DE QUE ÉL CREERÍA QUE ESTAMOS DANDO DEMASIADA IMPORTANCIA A SU FALLECIMIENTO. ASÍ ERA ÉL.
HAL ERA MUCHAS COSAS PARA LOS QUE NOS HEMOS REUNIDO HOY AQUÍ...
"... UN COMPAÑERO DE FATIGAS...
"... UN AMIGO...
"... UN SER QUERIDO".
PERO PARA TODOS NOSOTROS ERA UN HÉROE.
NO HAY UN CUERPO AL QUE DAR SEPULTURA. NO HAY UNA TUMBA QUE ERIGIR. ASÍ QUE LA MEJOR MANERA DE HONRAR A HAL ES RECORDÁNDOLE.
A AQUELLOS CON LOS QUE TENIA UNA RELACIÓN MÁS ESTRECHA LES GUSTARÍA COMPARTIR CON NOSOTROS ALGUNOS DE SUS RECUERDOS.

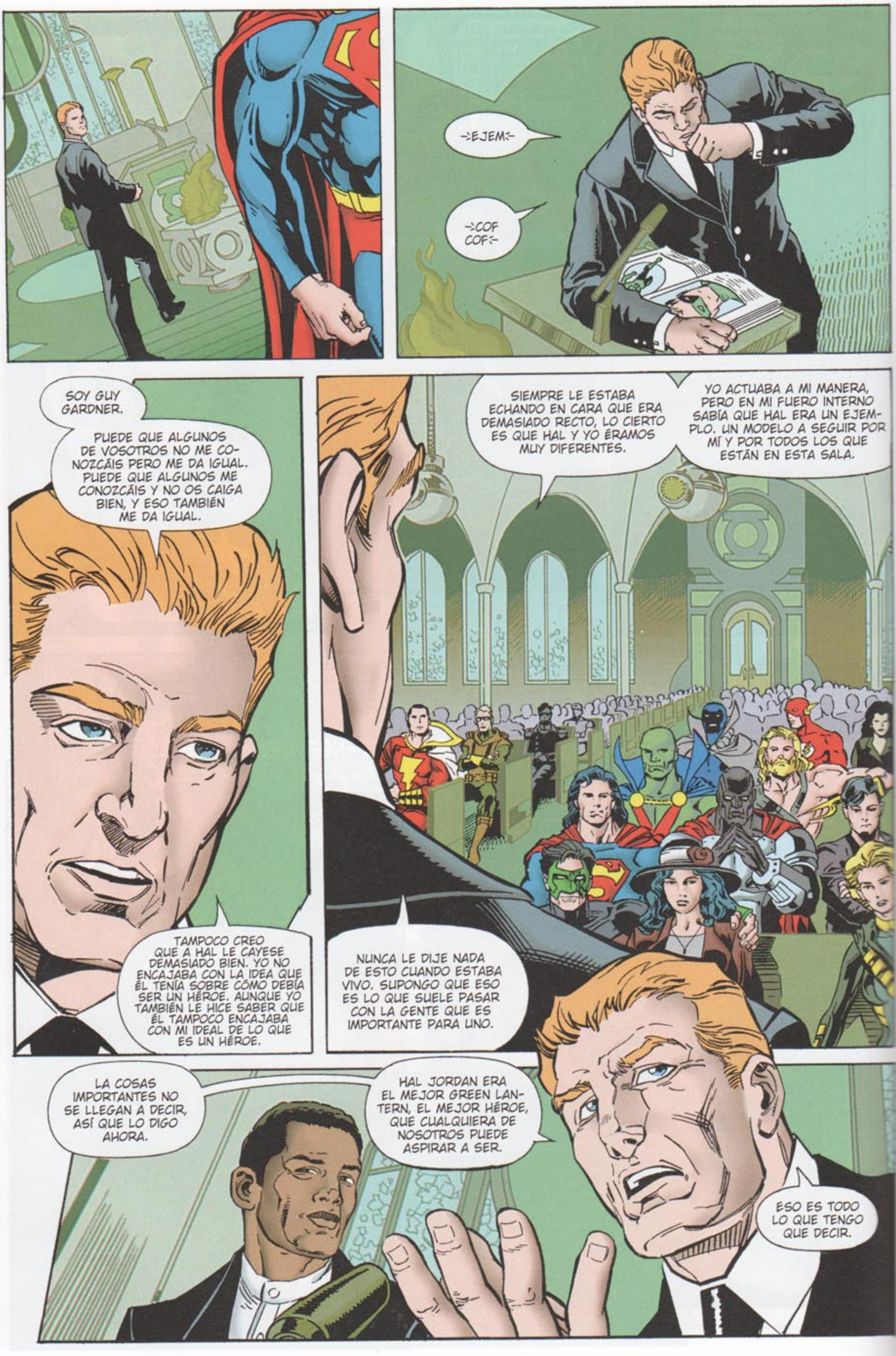

-:EJEM:-
-:COF COF:-
SOY GUY GARDNER.
PUEDE QUE ALGUNOS DE VOSOTROS NO ME CONOZCÁIS PERO ME DA IGUAL. PUEDE QUE ALGUNOS ME CONOZCÁIS Y NO OS CAIGA BIEN, Y ESO TAMBIÉN ME DA IGUAL.
TAMPOCO CREO QUE A HAL LE CAYESE DEMASIADO BIEN. YO NO ENCAJABA CON LA IDEA QUE ÉL TENÍA SOBRE CÓMO DEBÍA SER UN HÉROE. AUNQUE YO TAMBIÉN LE HICE SABER QUE ÉL TAMPOCO ENCAJABA CON MI IDEAL DE LO QUE ES UN HÉROE.
SIEMPRE LE ESTABA ECHANDO EN CARA QUE ERA DEMASIADO RECTO, LO CIERTO ES QUE HAL Y YO ÉRAMOS MUY DIFERENTES.
YO ACTUABA A MI MANERA, PERO EN MI FUERO INTERNO SABÍA QUE HAL ERA UN EJEMPLO. UN MODELO A SEGUIR POR MÍ Y POR TODOS LOS QUE ESTÁN EN ESTA SALA.
NUNCA LE DIJE NADA DE ESTO CUANDO ESTABA VIVO. SUPONGO QUE ESO ES LO QUE SUELE PASAR CON LA GENTE QUE ES IMPORTANTE PARA UNO.
LA COSAS IMPORTANTES NO SE LLEGAN A DECIR, ASÍ QUE LO DIGO AHORA.
HAL JORDAN ERA EL MEJOR GREEN LANTERN, EL MEJOR HÉROE, QUE CUALQUIERA DE NOSOTROS PUEDE ASPIRAR A SER.
ESO ES TODO LO QUE TENGO QUE DECIR.

BIEN DICHO, GUY.
PARA AQUELLOS QUE NO ME CONOCÉIS, ME LLAMO JOHN STEWART. FUI UN GREEN LANTERN.
ESTOY AQUÍ EN PIE ANTE VOSOTROS GRACIAS A HAL JORDAN, Y NO ES UNA FORMA DE HABLAR. HACE MUCHO TIEMPO, YO ERA UN JOVEN IRACUNDO, UN ARQUITECTO EN PARO CON MÁS CHULERÍA QUE SENTIDO COMÚN.
ENTONCES FUI ELEGIDO PARA SER UN GREEN LANTERN, Y HAL FUE MI MAESTRO, PERO ÉL ME ENSEÑÓ MUCHAS MÁS COSAS QUE SER SOLO UN HÉROE.
APRENDÍ CÓMO CALMAR ESA PARTE DE MI PERSONALIDAD, CÓMO ESTAR MÁS EN PAZ CONMIGO MISMO, CÓMO SER UNA MEJOR PERSONA GRACIAS A ELLO.
SINCERAMENTE, PUEDO AFIRMAR QUE NO SÉ LO QUE HABRÍA SIDO DE MÍ SI HAL NO ME HUBIERA DADO ESE ANILLO.
ES MUY POSIBLE QUE HAL ME SALVARA LA VIDA.
ASÍ ERA ÉL, ASÍ ACTUABA. SIEMPRE ANTEPONÍA EL BIENESTAR DE LOS DEMÁS AL SUYO.
ASÍ QUE EL SACRIFICIO QUE HA HECHO HAL NO ME HA SORPRENDIDO.
SALVAR AL MUNDO ES LA QUINTAESENCIA DE LO QUE HAL ERA.
HACIA EL FINAL DEL CAMINO HAL PERDIÓ EL RUMBO, TANTO QUE MUCHOS DE LOS AQUÍ PRESENTES TUVISTEIS QUE ENFRENTAROS A ÉL. YO TAMBIÉN HE COMETIDO MIS PROPIOS ERRORES. ¿QUIÉN DE NOSOTROS NO LOS HA COMETIDO?
SI QUERÉIS CREER QUE HAL SE REDIMIÓ AL VOLVER A ENCENDER EL SOL, ME PARECE BIEN. PERO YO CREO QUE, SIMPLEMENTE, HAL PERMANECIÓ FIEL A SÍ MISMO.
DEMOSTRÓ QUE NUNCA HABÍA DEJADO DE SER EL HÉROE QUE YO SIEMPRE SUPE QUE ERA. Y ASÍ ES COMO DEBERÍA SER RECORDADO.
GRACIAS.
¿DINAH?

EN REALIDAD, YO NO DEBERÍA SER LA QUE SE DIRIGIERA A VOSOTROS. EL HOMBRE QUE DEBERÍA ESTAR AQUÍ ARRIBA DELANTE DE VOSOTROS, EL HOMBRE QUE CONOCIÓ MEJOR QUE NINGUNO DE NOSOTROS A HAL...
... SE LLAMABA OLIVER QUEEN. PERO OLLIE YA NO ESTÁ CON NOSOTROS.
MENUDA PAREJA FORMABAN... EL HUCK FINN Y EL TOM SAWYER DE LOS SUPERHÉROES. LO QUE SUPONGO QUE ME CONVIERTE EN LA BECKY THATCHER, SI SEGUIMOS LA COMPARACIÓN.
AMBOS ERAN ESPECIALES, ERAN HÉROES. DA IGUAL LAS COSAS QUE HICIERAN, O POR QUÉ OTROS DERROTEROS DISCURRIERAN SUS VIDAS, ERAN HÉROES.
Y AHORA YA NO ESTÁN. DUDO QUE VOLVAMOS A VER A ALGUIEN COMO ELLOS. OLLIE Y HAL AL FIN ESTÁN JUNTOS, COMO HUCK Y TOM OBSERVANDO ESTO DESDE ALGÚN LUGAR Y RIÉNDOSE A CARCAJADAS DE TODA ESTA POMPA Y BOATO.
ASÍ ES COMO SIEMPRE LOS TENDRÉ EN MI MENTE..
... COMO LOS GRANDES AMIGOS QUE ERAN. MI TÍO BARRY Y HAL FUERON HÉROES QUE PERTENECÍAN A UNA ÉPOCA DISTINTA A LA NUESTRA, Y SE ENTENDÍAN ENTRE ELLOS COMO POCOS.
ASÍ QUE PARECE APROPIADO... O TAL VEZ SE TRATE DEL DESTINO... QUE AMBOS SE SACRIFICARAN POR EL BIEN DEL MUNDO.
CUANDO BARRY MURIÓ CREÍ QUE EL MUNDO SE ME CAÍA ENCIMA, QUE UN VACÍO LO CONSUMÍA TODO EN MI VIDA. Y, A DÍA DE HOY, LE SIGO ECHANDO DE MENOS.
AHORA TODOS AÑORAMOS A HAL. PERO EL DOLOR REMITIRÁ, POCO A POCO, DÍA A DÍA, HASTA QUE DESAPAREZCA.
TAL VEZ ESTO SUENE IRÓNICO VINIENDO DE ALGUIEN QUE PUEDE CONVERTIR LOS SEGUNDOS EN HORAS, PERO SÍ, EL TIEMPO, QUE LO CURA TODO...
... INCLUSO UN DOLOR TAN INTENSO COMO ESTE. SIENTO LA MUERTE DE HAL DE UN MODO MÁS PERSONAL QUE LA MAYORÍA DE LOS AQUÍ PRESENTES PORQUE YO CONOCÍ AL HOMBRE QUE SE OCULTABA TRAS LA MÁSCARA.
NUESTRO ROMANCE TUVO SUS ALTIBAJOS A LO LARGO DE LOS AÑOS. PASAMOS BUENAS Y MALAS RACHAS. NOS ALEJAMOS Y ACERCAMOS EL UNO DEL OTRO EN TANTAS OCASIONES...
PERO, A PESAR DE TODO, SIEMPRE SUPE QUE EN LO MÁS PROFUNDO DE SU CORAZÓN, HAL NO ME DECEPCIONARÍA. CON SU ÚLTIMO ACTO, HAL ME DEMOSTRÓ QUE NO DECEPCIONARÍA A NADIE.
SIEMPRE LO AMARÉ, Y HONRARÉ SU MEMORIA Y LOS DEMÁS...
... LOS DEMÁS NOS HEMOS QUEDADO ATRÁS, NOS RECUPERAREMOS...
... Y SEGUIREMOS NUESTRAS VIDAS SIN ÉL.

CAROL, SIENTO...
... SIENTO MUCHO TU PÉRDIDA.
GRACIAS.
EH...
... LA VERDAD ES QUE NO TENGO NADA PREPARADO, ASÍ QUE ESTO QUE AHORA DIGO ES LO QUE ME SALE DIRECTAMENTE DEL CORAZÓN.
TAL VEZ LLEVÉIS FUERA MUCHO TIEMPO. TAL VEZ OS PREGUNTÉIS POR QUÉ SOY YO EL QUE HABLA EN EL FUNERAL DE HAL.
A DECIR VERDAD, YO MISMO ME HE HECHO ESA PREGUNTA. NO LE CONOCÍA MUY BIEN. NO TANTO COMO MUCHOS OTROS DE LOS QUE ESTÁIS HOY AQUÍ.
PERO YO SOY EL PORTADOR DE SU LEGADO. AL MENOS, ESO INTENTO. NO BUSQUÉ SER UN GREEN LANTERN, ESO FUE ALGO QUE SIMPLE-MENTE OCURRIÓ.
FUE CUESTIÓN DE SUERTE, SI QUERÉIS.
NO INTENTO SUSTITUIR A HAL. SÉ QUE NUNCA PODRÉ HACERLO.
ADEMÁS, SÉ QUE NUNCA HABRÁ NADIE COMO ÉL.

ALAN SCOTT FUE GREEN LANTERN ANTES DE QUE HAL Y YO SIQUIERA HUBIÉRAMOS NACIDO. ALAN QUIERE DECIR UNAS PALABRAS.
HE PENSADO QUE PODRÍA APORTAR ALGO DE LUZ A ESTA GRAN PÉRDIDA.
YO HE TENIDO SUERTE. SE ME HA DADO OTRA OPORTUNIDAD DE SER JOVEN, DE VIVIR OTRA... VIDA.
PUEDE QUE NO PAREZCA MAYOR QUE MI HIJA, PERO LLEVO EN ESTO MUCHO TIEMPO. Y GRACIAS A LA EXPERIENCIA PUEDO AFIRMAR QUE...
... LAS COSAS CAMBIAN Y EL MUNDO SIGUE ADELANTE, COMO DEBE SER.
SON NUESTROS RECUERDOS LOS QUE NOS PERMITEN MANTENER CERCA NUESTRO PASADO.
RECORDAREMOS A HAL CON ESTAS LLAMAS...
"... TAL Y COMO ERIGIMOS UN MONUMENTO PARA CERCIORARNOS DE QUE EL RECUERDO DE COAST CITY PERMANECIERA IMBORRABLE...
"AHORA HAL Y LA CIUDAD QUE TANTO QUERÍA...
"... ESTARÁN JUNTOS PARA SIEMPRE".

¿COSA DEL PANTANO? ESTAMOS LISTOS.
DONDE SOLO HABÍA DESOLACIÓN...
... HÁGASE EL VERDE.
MOLA.

AQUÍ, DONDE UNA VEZ SE ENCONTRABA COAST CITY, HABRÁ SIEMPRE UN EDÉN.
ESTA NATURALEZA EXUBERANTE ES UN TRIBUTO A LA GENTE QUE AQUÍ MURIÓ, Y AL HÉROE QUE SE DESVIVIÓ POR ELLOS.
HAL DIO SU VIDA CUMPLIENDO CON SU DEBER. TODOS...
... TODOS LOS AQUÍ PRESENTES...
... TENEMOS EL DEBER DE ASEGURARNOS DE QUE SU MEMORIA QUEDE PRESERVADA PARA SIEMPRE.

¿GREEN LANTERN?
SÍ.

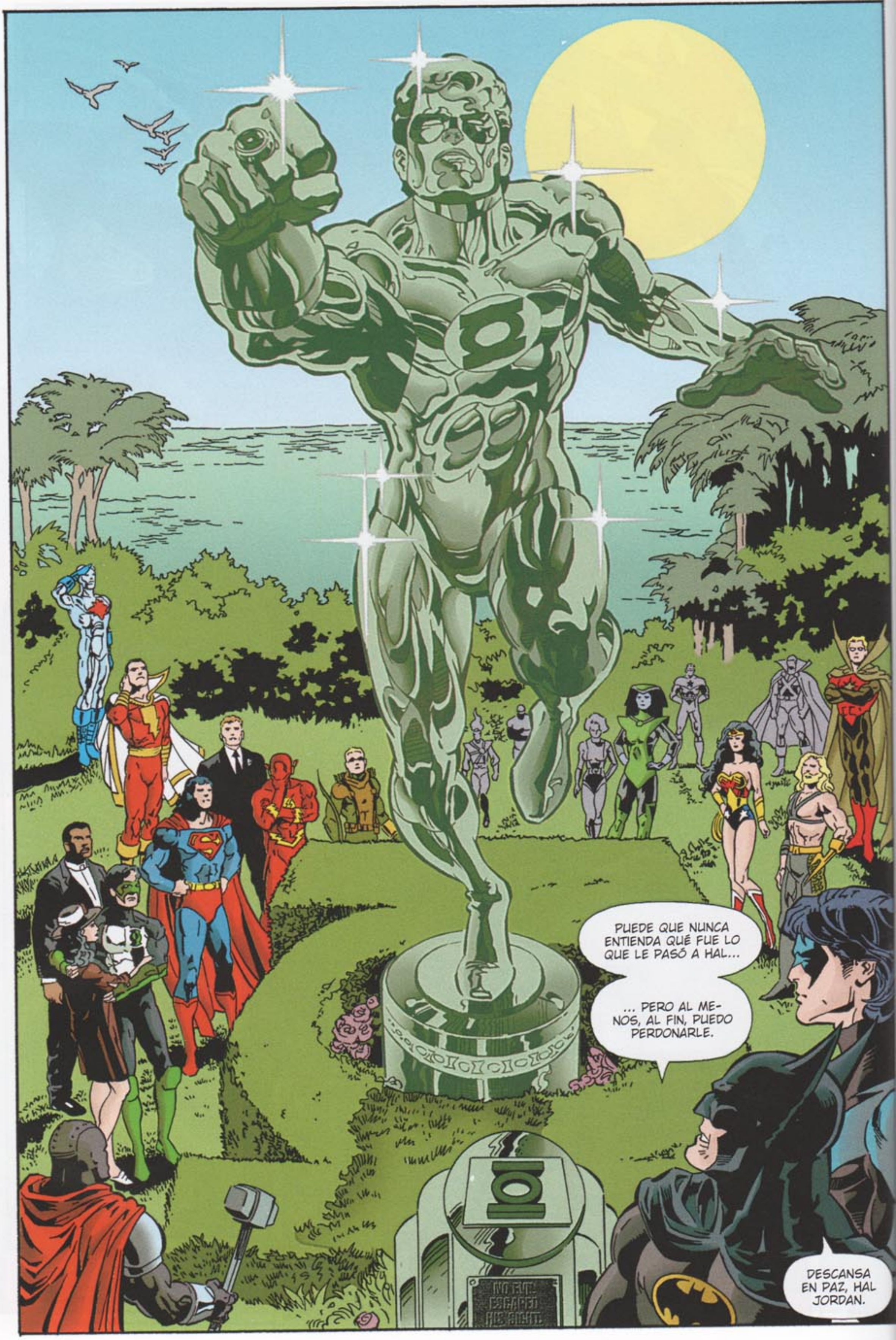
PUEDE QUE NUNCA ENTIENDA QUÉ FUE LO QUE LE PASÓ A HAL...
... PERO AL MENOS, AL FIN, PUEDO PERDONARLE.
NO EVIL ESCAPED HIS SIGHT
DESCANSA EN PAZ, HAL JORDAN.

BIOGRAFÍAS:

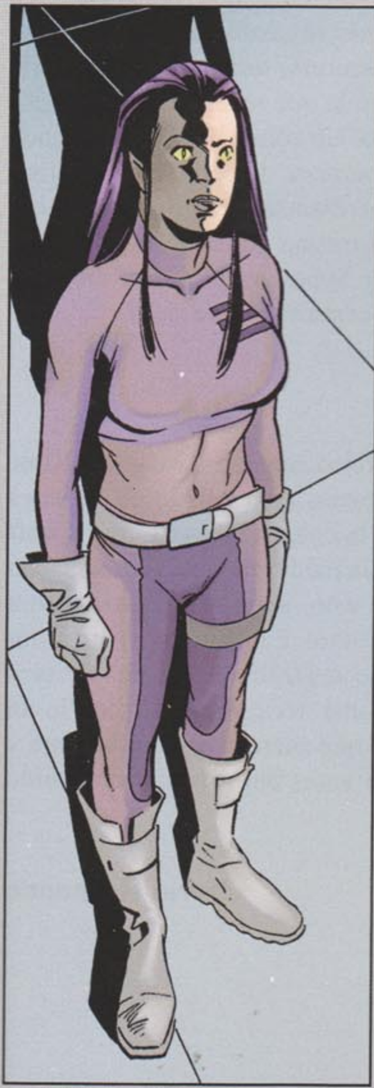

KARL KESEL

Karl Kesel (1959) siempre ha pasado desapercibido en el mundo del cómic pese a haber escrito multitud de personajes, desde Daredevil o Los Cuatro Fantásticos para Marvel hasta **Superman** o **Halcón y Paloma** para DC Comics. Es cocreador del **Superboy** que apareció en 1993 con la saga "El reinado de los superhombres" y estuvo casado con Barbara Kesel, también guionista de cómics. Nunca ha sido un autor que llamara la atención del público en masa pero sí que es sinónimo de calidad. Podría decirse que **La noche final** ha sido una de las obras con más proyección de cuantas ha escrito, y que además consiguió un resultado más que notable. Aún así, pese a las buenas críticas de esta Saga DC, Kesel no ha dejado de ser un autor de segunda categoría en cuanto a fama se refiere. Tampoco es que la necesite, pero dados sus más que aceptables guiones, algo más de reconocimiento no le vendría mal.

RON MARZ

Conocido sobre todo por ser el autor responsable de la caída de Hal Jordan y el ascenso de Kyle Rayner como **Green Lantern,** algo que multitud de lectores no le han perdonado nunca, lo que demuestra el poco alcance de miras de algunos para diferenciar ficción de realidad. Al igual que **Dan Jurgens,** otro autor conocido de esta colección gracias a **Armagedón 2001** u **Hora Cero,** Marz intervino en la creación de **DC Vs. Marvel.** Formó parte de un grupo de autores contratados en exclusiva por la editorial independiente Crossgen cuando esta quería convertirse en la tercera editorial importante del mercado tras DC y Marvel. Para ella escribió series como Sojourn, Mystic, The Path o Scion. Cuando la compañía quebró, Marz regresó a DC para escribir el último arco argumental de Kyle Rayner como protagonista de la serie Green Lantern justo antes del cierre de la misma previo al relanzamiento llevado a cabo por **Geoff Johns** y **Carlos Pacheco,** de nuevo con Hal Jordan en el papel de defensor de la Tierra. A finales de 2006, ya pasada **Crisis Infinita,** Marz ha escrito **Ion,** la nueva colección de 12 números donde fue a parar el pobre de Kyle, en busca de un nuevo sitio en el Universo DC.

STUART IMMONEN

Dibujante de origen canadiense con un trazo característico que lo hace reconocible al instante. Su primer trabajo fue una autopublicación en 1988 y siguió realizando sus propias historias hasta que dio el salto a Marvel y DC, así como diversos trabajos para Top Cow, Image y Les Humanoïdes Associés. Es un autor conocido por sus etapas en **Superman** (al frente de **Action Comics,** LA colección cuando se habla del Hombre de Acero), la **Legión de Superhéroes** o en el caso de la Marvel, Hulk, Thor, Ultimate Fantastic Four o Ultimate X-Men. En 2006 se atrevió a unirse a Warren Ellis en la serie de creación propia Nextwave, para Marvel Comics. Su obra más reseñable de todas formas es **Superman: Identidad secreta,** una excelente historia firmada por **Kurt Busiek** en la que se ahonda en el significado del Hombre de Acero. Un cómic brillante que rinde homenaje al legado de Superman, disponible en un libro recopilatorio publicado por Planeta DeAgostini Cómics. También disponible por la misma editorial se encuentra la primera novela gráfica de Superman, escrita y dibujada por Immonen, titulada **Superman: Fin de siglo.**

MIKE McKONE

Dibujante afincado en el Pirineo Aragonés, **Mike McKone** saltó a la fama en 2003 gracias a su trabajo en **Jóvenes Titanes,** donde encumbró la colección escrita por **Geoff Johns** al estrellato combinando grandes historias con mejores dibujos. A raíz de esto, Marvel lo contrató para dibujar la etapa de los Cuatro Fantásticos escrita por J. Michael Straczynski. De sus trabajos previos destaca Vext, con **Keith Giffen,** una serie regular que vio su final en el número 6 pero que merece mucho la pena y que además fue publicada antes del especial contenido en este volumen.

David Hernando

SAGAS

VOL. 8
LA NOCHE FINAL

KESEL
MARZ
IMMONEN
McKONE
BANKS

¿Tienes miedo a la oscuridad? Los héroes del Universo DC se unen de nuevo para enfrentarse a una amenaza capaz de devorar el Sol, quitándole toda la energía. Sin luz. Sin calor. ¿Qué harías si se hiciera de noche... para siempre? Ésta es la historia que Karl Kesel y Stuart Immonen presentan en *La noche final*, una saga que sobresale como una de las mejores de cuantas se han publicado a lo largo de los años y merece un puesto de honor en esta colección.

SAGAS

12,95 €

00008
9 788467 432862